

DNK
DYNEKE



SANIDAD Y COMERCIO

NOVEDADES
2021 

4

SANIDAD
LISO

10

SANIDAD
ESTAMPADO

22

COMERCIO
BLANCO

32

COMERCIO
COLOR

38

COMERCIO
ESTAMPADO

42

PANTALONES

44

GORROS
MASCARILLAS

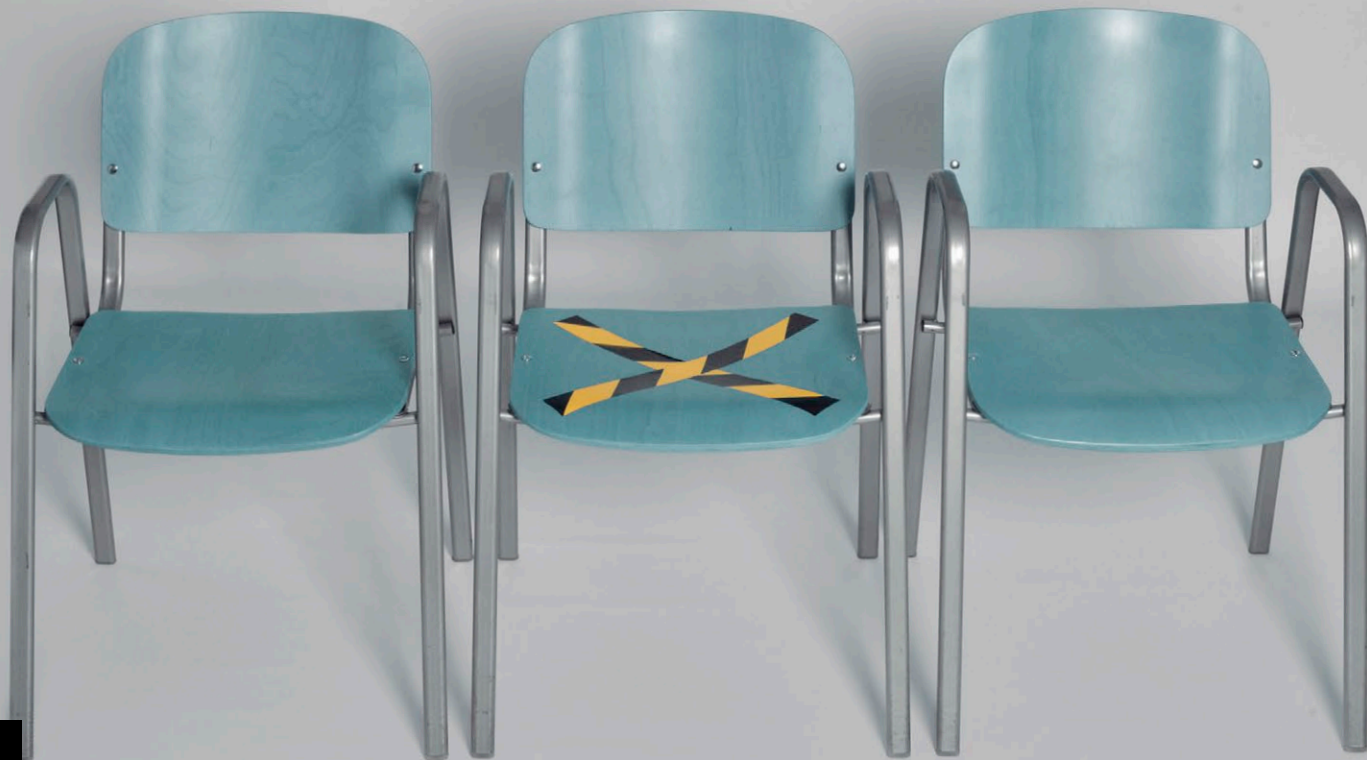

Nueva normalidad. Nueva uniformidad



Sanidad



- **NUEVOS PATRONES**
- **NUEVOS TEJIDOS**
- **MICROFIBRA + REJILLA**
- **NUEVOS ESTAMPADOS**
- **NUEVOS COLORES**



ESPALDA DE REJILLA ELÁSTICA TRANSPIRABLE

**50% POLIÉSTER
50% COOLPLUS**

*Mantiene la piel seca.
Mantiene el frescor en verano.
Secado rápido y transpirable.
Más comfort.*



**POLIÉSTER
ESTAMPADO
100% RECICLADO**

NEW GENERATION

*En Dyneke apostamos por la
ropa sostenible creada a partir
de fibras recicladas con lo que
ayudamos a reducir el impacto
medioambiental.*



8181485



8181484



8179485

8179484



8181

*Pijama sanidad unisex rejilla
Microfibra - 100% Pol./Poly.
Largo/length: 69 cm
Talla/size: SP-XG/ XS-XXXL*



8181486



**VER PANTALONES
PAG.42
VER COMPLEMENTOS
PAG.44-45**

8179486



8181

Pijama sanidad unisex rejilla
Microfibra - 100% Pol./Poly.
Largo/lenght: 69 cm
Talla/size: SP-XG/ XS-XXXL

8181571



8181570



8179571

8179570

VER PANTALONES
PAG.42
VER COMPLEMENTOS
PAG.44-45



**ESPALDA DE
REJILLA ELÁSTICA
TRANSPIRABLE**

MICROFIBRA HIDRÓFUGA



8185

Pijama unisex de sanidad estampado
Microfibra hidrófuga 100% Pol./Poly.
Largo/length: 70 cm
Talla/size: SP-XG/ XS-XXXL

ESPALDA DE
REJILLA ELÁSTICA
TRANSPIRABLE



UNISEX

8185041



8179571



MICROFIBRA HIDRÓFUGA



8185

Pijama unisex de sanidad estampado
Microfibra hidrófuga 100% Pol./Poly.
Largo/length: 70 cm
Talla/size: SP-XG/ XS-XXXL

8185081



VER PANTALONES
PAG.42
VER COMPLEMENTOS
PAG.44-45

8179486



**ESPALDA DE
REJILLA ELÁSTICA
TRANSPIRABLE**

**50% POLIÉSTER
50% COOLPLUS**

*Mantiene la piel seca.
Mantiene el frescor en verano.
Secado rápido y transpirable.
Más confort.*





8185061

8185

Pijama unisex estampado
Microfibra - 100% Pol./Poly.
Largo/lenght: 70 cm
Talla/size: SP-XG/ XS-XXXL



VER COMPLEMENTOS PAG.44-45



8185021

- Repele líquidos
- Muy ligero
- Tacto suave
- Antibacteriano
- Transpirable
- Repele cabellos
- No necesita plancha
- Secado rápido
- Alta solidez de colores



8179484



8185011



8185

Pijama unisex estampado
Microfibra - 100% Pol./Poly.
Largo/length: 70 cm
Talla/size: SP-XG/ XS-XXXL



8185071



**ESPALDA DE
REJILLA ELÁSTICA
TRANSPIRABLE**



8185

*Pijama unisex estampado
Microfibra - 100% Pol./Poly.
Largo/length: 70 cm
Talla/size: SP-XG/ XS-XXXL*



8185051



**ESPALDA DE
REJILLA ELÁSTICA
TRANSPIRABLE**

8185031

Comercio

MICROFIBRA

100% poliéster

- Muy ligero
- Tacto suave
- Antibacteriano
- Transpirable
- Repele cabellos
- No necesita plancha
- Secado rápido
- Alta solidez de colores

4 COLORES



REJILLA ELÁSTICA TRANSPIRABLE

50% POLIÉSTER
50% COOLPLUS

Mantiene la piel seca.
Mantiene el frescor en verano.
Secado rápido y transpirable.
Más comfort.





8272 chica
8273 chico

Chaqueta comercio cremallera
Largo/length: 72 cm
Microfibra - 100% Pol./Poly.
Talla/size: SP-XG/ XS-XXXL



8272844

8273844

8273485

8272485



8272

Chaqueta comercio chica
 Microfibra - 100% Pol./Poly.
 Largo/length: 72 cm
 Talla/size: SP-XG/ XS-XXXL



8273

Chaqueta comercio chico
 Microfibra - 100% Pol./Poly.
 Largo/length: 72 cm
 Talla/size: SP-XG/ XS-XXXL

- Muy ligero
- Tacto suave
- Antibacteriano
- Transpirable
- Repele cabellos
- No necesita plancha
- Secado rápido
- Alta solidez de colores

**MICROFIBRA
 CON REJILLA
 ELÁSTICA
 TRANSPIRABLE**



8212570

8206570



**8206 chica
8212 chico**

*Chaqueta imperial M/C
Chica Largo/lenght: 72 cm
Chico Largo/lenght: 75 cm*

*Microfibra - 100% Pol./Poly.
Talla/size: SP-XG/ XS-XXXL*

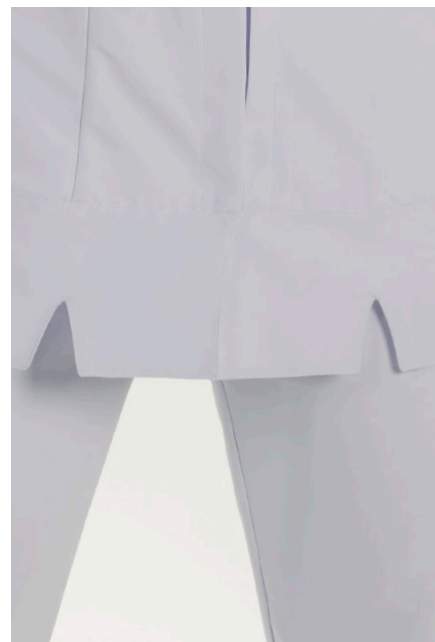

8190570



**8190 chica
8191 chico**

*Chaqueta Imperial M/L
Chica Largo/lenght: 72 cm
Chico Largo/lenght: 75 cm*

*Microfibra - 100% Pol./Poly.
Talla/size: SP-XG/ XS-XXXL*

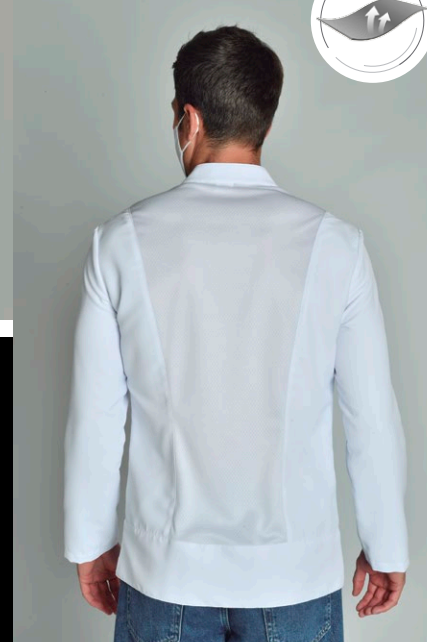

8191570



Misma chaqueta, dos versiones
Manga corta y manga larga



8176570

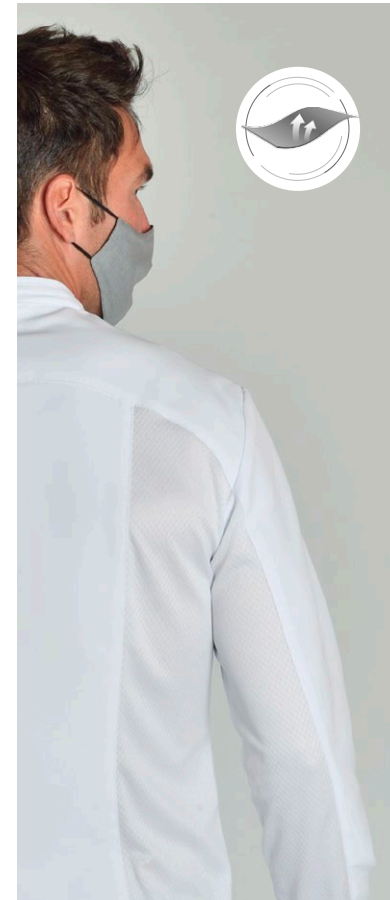

DNK
DYNEKE



8175570



8176 chica
8175 chico

Chaqueta cruzada corchetes
Chica Largo/length: 68 cm
Chico Largo/length: 77 cm

Microfibra - 100% Pol./Poly.
Talla/size: SP-XG/ XS-XXXL



REJILLA ELÁSTICA
TRANSPIRABLE



8813570



8816 chica
8813 chico

*Bata larga blanca con
costadillos y corchetes*
Chica Largo/length: 96 cm
Chico Largo/length: 100 cm

Microfibra - 100% Pol./Poly.
Talla/size: SP-XG/ XS-XXXL



8816570



8291

Casaca cremallera M/L
Microfibra - 100% Pol./Poly.
Largo/length: 74 cm
Talla/size: SP-XG/ XS-XXXL





8269571



8269570



8269

Casaca cremallera S/M
Microfibra - 100% Pol./Poly.
Largo/length: 74 cm
Talla/size: SP-XG/ XS-XXXL



8269484



8269485



8269486



8269481



8025486



8025484



8025485



8025570



8025

Estola 'Formas' con cintas
Microfibra - 100% Pol./Poly.
Largo/length: 78 cm
Talla/size: U

Nuevos colores exclusivos

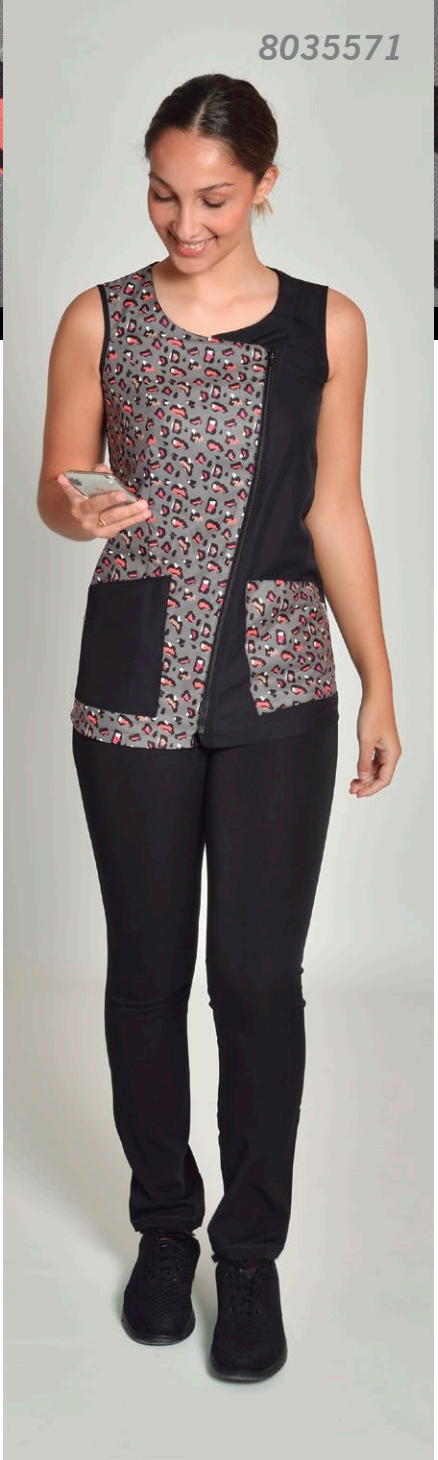
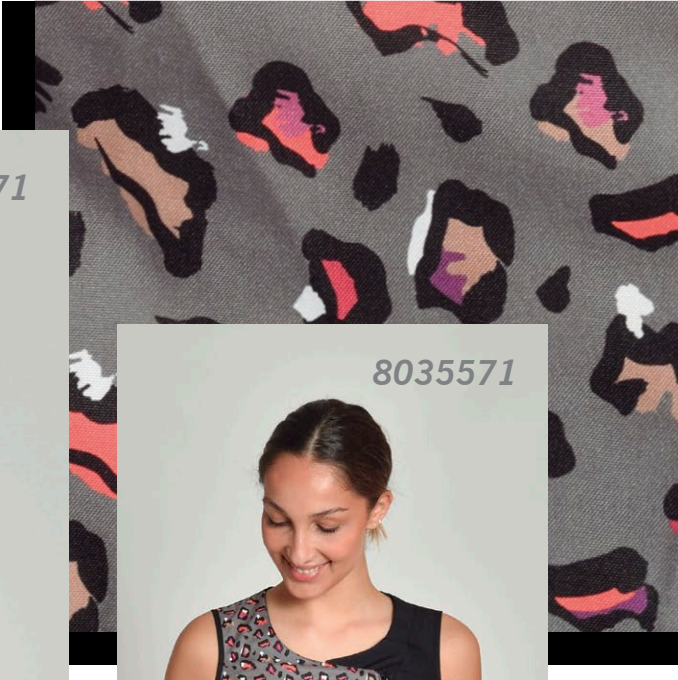
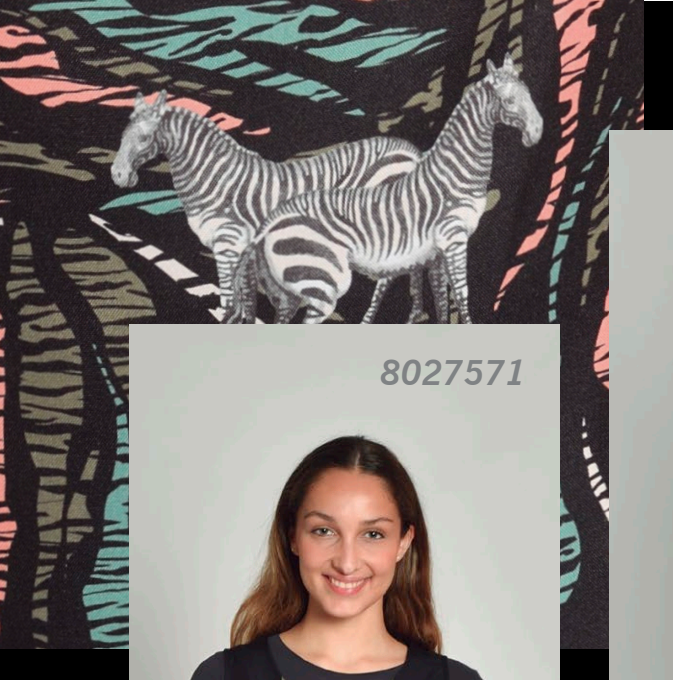

8027

Estola estampada con cintas
Microfibra - 100% Pol./Poly.
Largo/length: 78 cm
Talla/size: U



8034

Casaca estampada
Microfibra - 100% Pol./Poly.
Largo/length: 72 cm
Talla/size: SP-XG/ XS-XXXL



8040

Estola estampada con cintas
Microfibra - 100% Pol./Poly.
Largo/length: 78 cm
Talla/size: U



8035

Casaca estampada
Microfibra - 100% Pol./Poly.
Largo/length: 72 cm
Talla/size: SP-XG/ XS-XXXL

Complementos

**PROTEGEMOS
A LOS QUE
MÁS QUIERES**



**MICROFIBRA
HIDRÓFUGA**

- Repele líquidos
- Muy ligero
- Tacto suave
- Antibacteriano
- Transpirable
- Repele cabellos
- No necesita plancha
- Secado rápido
- Alta solidez de colores





8179571

8179570



8179486



8179484



**MICROFIBRA CON
REJILLA ELÁSTICA
TRANSPIRABLE**



8179

*Pantalón unisex con rejilla lateral transpirable
Microfibra - 100% Pol./Poly.
Largo/length: 105 cm
Talla/size: SP-XG/ XS-XXXL*



8179485

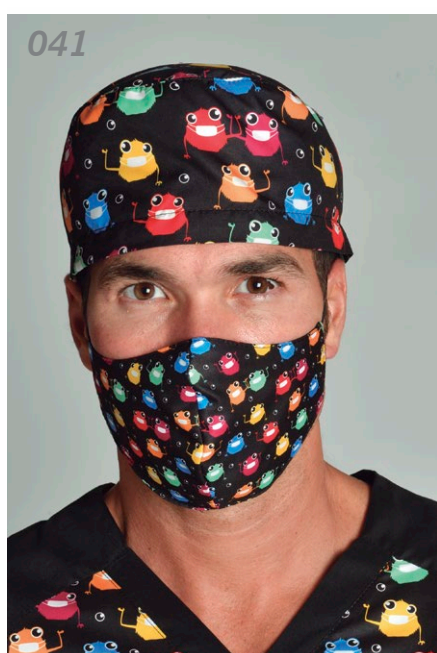

◀◀◀◀
8409 gorro
Gorro unisex con goma
Microfibra - 100% Pol./Poly.
Talla/size: U

◀◀◀◀
9036 mascarilla
Mascarilla unisex hidrófuga
Microfibra - 100% Pol./Poly.
Talla/size: U. 11x13 cm



DIBUJOS Y ESPECIFICACIONES TÉCNICAS

REF. 8181 P. 6-9

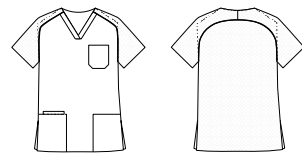

- Pijama unisex cerrado
- Aberturas laterales
- Manga ranglán con vivo
- Espalda y mangas de rejilla elástica transpirable
- 4 bolsillos

REF. 8185 P. 10-19 ESTAMPADO

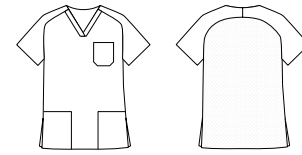

- Pijama unisex cerrado
- Aberturas laterales
- Manga ranglán
- Espalda de rejilla elástica transpirable
- 3 bolsillos de plastrón

REF. 8272 P. 20-25



- Chaqueta entallada chica
- Cremallera invertida para evitar rozamientos
- Aberturas laterales
- Rejilla elástica transpirable en axila y hombro
- 2 bolsillos de plastrón

REF. 8273 P. 22-25

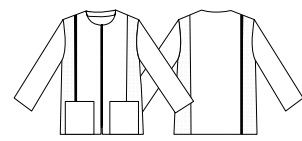

- Chaqueta chico
- Cremallera
- Rejilla elástica transpirable en costadillos y espalda
- 2 bolsillos de plastrón

REF. 8206 P. 26

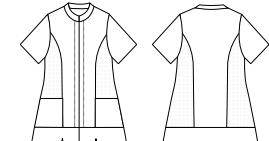

- Chaqueta entallada chica
- Corchetes ocultos
- Aberturas delanteras
- Rejilla elástica transpirable en costadillos y espalda
- 2 bolsillos de plastrón

REF. 8212 P. 26

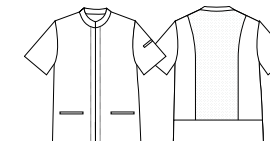

- Chaqueta chico
- Corchetes ocultos
- Rejilla elástica transpirable en espalda central
- 2 bolsillos de ojal
- 1 bolsillo de ojal en manga

REF. 8190 P. 27

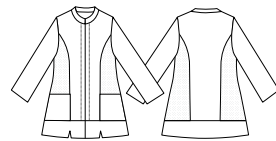

- Chaqueta entallada chica con corchetes ocultos
- Aberturas delanteras
- Rejilla elástica transpirable en costadillos y espalda
- 2 bolsillos de plastrón

REF. 8191 P. 27

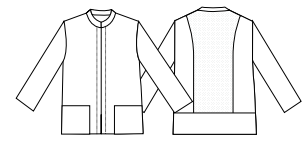

- Chaqueta chico
- Corchetes ocultos
- Rejilla elástica transpirable en espalda central
- 2 bolsillos de plastrón

REF. 8176 P. 28

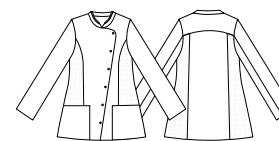

- Chaqueta entallada chica con corchetes
- Doble cuello
- Rejilla elástica transpirable en costadillos y manga
- 2 bolsillos de plastrón

REF. 8175 P. 29

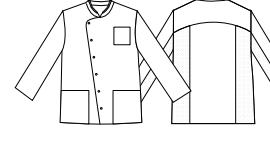

- Chaqueta chico con corchetes
- Doble cuello
- Rejilla elástica transpirable en costadillos y manga
- 2 bolsillos de plastrón
- 1 bolsillo en pecho

REF. 8813 P. 30

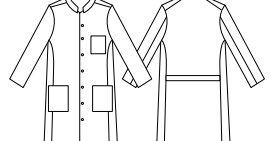

- Bata larga chico con corchetes
- Apliques en hombros
- Costadillos, manga de sastre
- Cinturón en la espalda
- 3 bolsillos de plastrón

REF. 8816 P. 31

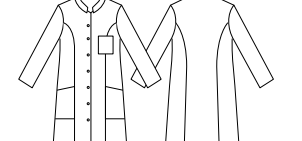

- Bata larga entallada chica
- Corchetes
- Costadillos en delanteros y espalda
- 3 bolsillos de plastrón

REF. 8291 P. 32-33

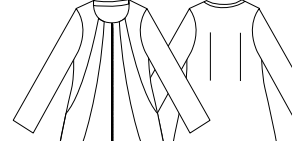

- Casaca entallada
- Cierre con cremallera
- Manga larga
- Pinzas en espalda
- 2 bolsillos entre costuras

REF. 8269 P. 34-35

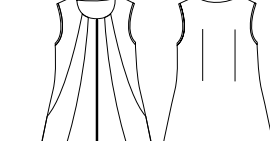

- Casaca entallada
- Cierre con cremallera
- Sin mangas
- Pinzas en espalda
- 2 bolsillos entre costuras

REF. 8025 P. 36-37

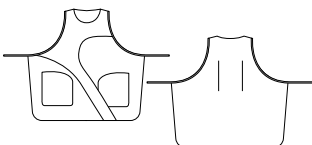

- Estola talla única
- Cierre con cintas
- Prenda ajustable
- Espalda con pinzas
- 2 bolsillos de plastrón

REF. 8027 P. 38 ESTAMPADO

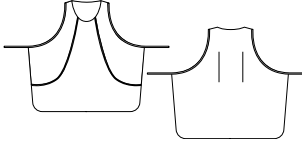

- Estola talla única
- Cierre con cintas
- Prenda ajustable
- Costadillos
- Espalda con pinzas
- 2 bolsillos entre costuras

REF. 8034 P. 38 ESTAMPADO

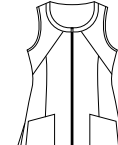

- Casaca entallada
- Cierre con cremallera
- Aberturas laterales
- Costadillos
- 2 bolsillos de plastrón

REF. 8040 P. 39 ESTAMPADO



- Estola talla única
- Cierre con cintas ajustables
- Pinzas en pecho
- 2 bolsillos de plastrón

REF. 8035 P. 39 ESTAMPADO



- Chaqueta entallada
- Cierre cremallera diagonal
- 2 bolsillos de plastrón

REF. 8179 P. 42-43

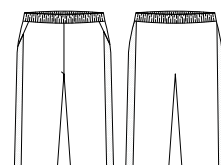

- Pantalón unisex recto
- Goma en cintura
- Tiras laterales de rejilla elástica transpirable
- 2 bolsillos interiores cadera

REF. 8409 P. 44-45 ESTAMPADOS Y LISOS

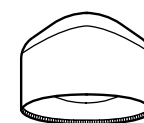

- Gorro unisex con goma
- Tela antisudoración en la parte interior de la frente
- Forma con bolsa para el cabello largo
- Adaptable

REF. 9036 P. 44-45 ESTAMPADOS Y LISOS



- Mascarilla unisex
- Antibacteriana y transpirable
- Repelente al agua, sujeción extracómoda
- interior 100% algodón orgánico
- 22 ancho x 13 cm alto





lo conseguiremos
JUNTOS



DNK
DYNEKE

Confecciones Dyneke
Herois del Bruc, 9
08784 Piera (España)
Tel. 93 778 90 83

www.dyneke.com