



@begorodrigo\_ @lasalita\_rte 

# Moda para lucir en el trabajo

Desde Uniformes Roger nos complace presentaros nuestros últimos diseños en prendas de Cocina, Sala y Sanitario.

Nuestras prendas son el resultado de más de 50 años de experiencia en el sector trabajando día a día en la fabricación del mejor producto posible, con materiales de gran calidad y resistencia, invirtiendo en innovación y respondiendo a la demanda de un consumidor cada vez más exigente, que busca reflejar los valores principales de su negocio mediante una uniformidad que se adecúe a sus ideales.

En nuestro camino a la excelencia, nos gusta ir de la mano de reconocidos profesionales del sector como son Begoña Rodrigo\*, Kiko Moya\*\*, Alberto Ferruz\*\*, Ricard Camarena\*\*, María José Martínez, Germán Carrizo y Carito Lourenço, Victoria Sevilla, Yolanda León\* y Juanjo Pérez\*, entre muchos otros.



@albertoferruz



@kikomoya



@maria\_jose\_fire



@begorodrigo\_



@teresa.azafran



@carito\_lou



@ger\_carrizo



@cucharadepalo6

# CHAQUETAS



@albertoferruz  
@bonambrestaurant  
@casapepa86

## COOLMAX



**347161 · CHAQUETA DE COCINA  
BOTONADURA METÁLICA**  
Chaqueta unisex de manga larga.  
Incorpora COOLMAX en laterales y  
espalda. Botones Metálicos.  
Pequeño bolsillo en el pecho  
y en la manga izquierda.

COMPOSICIÓN: 64% Algodón,  
34% Poliéster, 2% Elastano Coolmax.

TALLAS: XS - 3XL

- 03 GRIS MEDIO "NUEVO COLOR"
- 07 NEGRO
- 13 BLANCO

## COOLMAX



**405161 · CHAQUETA DE COCINA  
BOTÓN BROCHE METAL**  
Chaqueta de caballero de manga  
larga remangable. Botones laterales  
tipo broche en dorado envejecido.  
Pequeño bolsillo en el frontal  
izquierdo. Mejoramos esta chaqueta  
incorporando tejido elástico, y canesú  
en la espalda con COOLMAX. Perfecta  
para combinar con la 404161 y 350161.  
(Ver pág. siguiente)

COMPOSICIÓN: 64% Algodón,  
34% Poliéster, 2% Elastano Coolmax.

TALLAS: S - 2XL

- 03 GRIS MEDIO "NUEVO COLOR"
- 07 NEGRO
- 13 BLANCO



@kikomoya  
@lescaleta

## NUEVA BOTONADURA METÁLICA

Nuestras chaquetas de botonadura metálica.  
Ahora incorporan COOLMAX  
y la nueva sarga con elástico.



COOLMAX



### 350161 · CHAQUETA DE COCINA BOTONADURA SERPIENTE COLA

La chaqueta favorita de Begoña Rodrigo es quizá la más icónica, femenina y favorecedora. Botonadura en forma de S, manga larga, pinzas en el pecho y cuello mao asimétrico. Perfecta para combinar con la 405161.

COMPOSICIÓN: 64% Algodón, 34% Poliéster, 2% Elastano.

TALLAS: S - XL

- 03 GRIS MEDIO "NUEVO COLOR"
- 07 NEGRO
- 13 BLANCO

## SARGA ELÁSTICA



### 404161 · CHAQUETA DE COCINA BOTONADURA SERPIENTE

Esta chaqueta reúne los aspectos más favorecedores de la icónica chaqueta de cola, la favorita de Begoña Rodrigo, maximizando la comodidad. Botonadura en forma de S, manga larga, pinzas en el pecho, COOLMAX en la espalda y cuello mao asimétrico. Perfecta para combinar con la 405161.

COMPOSICIÓN: 64% Algodón, 34% Poliéster, 2% Elastano Coolmax.

TALLAS: S - XL

- 03 GRIS MEDIO "NUEVO COLOR"
- 07 NEGRO
- 13 BLANCO



@begorodrigo\_  
@lasalita\_rte

## NUESTRA CHAQUETA ICONO

La chaqueta con cola se ha convertido en un fetiche para Begoña Rodrigo. ¡Todo un orgullo!

344161 · **CHAQUETA DE COCINA CUELLO CAMISERO**

Chaqueta de mujer de manga larga, cuello y puños estilo camisero. Botonadura central oculta. Ahora con tejido elástico.

COMPOSICIÓN: 64% Algodón, 34% Poliéster, 2% Elastano.

TALLAS: XS - 2XL  
BLANCO 13

345161 · **CHAQUETA DE COCINA CUELLO CAMISERO**

Chaqueta de hombre de manga larga, cuello y puños estilo camisero. Botonadura central oculta. Ahora con tejido elástico.

COMPOSICIÓN: 64% Algodón, 34% Poliéster, 2% Elastano.

TALLAS: S - 3XL  
BLANCO 13

409161 · **CHAQUETA TRANSPIRABLE CREMALLERA**

Nueva chaqueta de mujer con cremallera central oculta. Una prenda cómoda y diferente que incorpora goma en el puño para poder subir las mangas.

Su composición es de sarga elástica y COOLMAX lo que garantiza movilidad y comodidad. Incorpora bolsillo de ojal en el frontal y un pequeño bolsillo en la manga. Combina con la 410161.

COMPOSICIÓN: 64% Algodón, 34% Poliéster, 2% Elastano.

TALLAS: XS - 2XL

GRIS MEDIO 03

NEGRO 07

BLANCO 13

## DETALLE CREMALLERA

410161 · **CHAQUETA TRANSPIRABLE CREMALLERA**

Chaquetilla de caballero con cremallera central oculta. Una prenda cómoda y diferente que incorpora goma en el puño para poder subir las mangas.

Su composición es de sarga elástica y COOLMAX lo que garantiza movilidad y comodidad. Incorpora bolsillo de ojal en el frontal y un pequeño bolsillo en la manga. Combina con la 409161.

COMPOSICIÓN: 64% Algodón, 34% Poliéster, 2% Elastano.

TALLAS: S - 3XL

GRIS MEDIO 03

NEGRO 07

BLANCO 13



COOLMAX



COOLMAX



Novedades 2021



@albertoferruz  
@bonambrestaurant  
@casapepa86



**406160 · CHAQUETA DE COCINA CIERRE CREMALLERA**  
 Chaqueta de cocina de mujer cómoda y agradable que combina sarga con piqué. Manga larga, cruzada y abrochada con cremallera lateral. Cuello de barca. Pequeño bolsillo en brazo izquierdo.

COMPOSICIÓN: 65% Poliéster, 35% Algodón sarga.

TALLAS: XS - 2XL

13 BLANCO



**407160 · CHAQUETA DE COCINA CIERRE CREMALLERA**  
 Chaqueta de cocina de caballero cómoda y agradable que combina sarga con piqué. Manga larga, cruzada y abrochada con cremallera lateral. Cuello de barca. Pequeño bolsillo en brazo izquierdo.

COMPOSICIÓN: 65% Poliéster, 35% Algodón sarga.

TALLAS: S - 3XL

13 BLANCO

**417160 · CHAQUETA DE COCINA BOTÓN FORRADO**

Chaqueta de cocina para mujer de diseño clásico con botones forrados. Su composición de sarga con piqué garantiza la comodidad de la prenda. Delantero cruzado con doble tira de botones forrados. Pequeño bolsillo en la mano izquierda. Puño con abertura.

COMPOSICIÓN: 65% Poliéster, 35% Algodón sarga.

TALLAS: XS - 2XL

13 BLANCO



**408160 · CHAQUETA DE COCINA BOTÓN FORRADO**

Chaqueta de cocina para hombre de diseño clásico con botones forrados. Su composición de sarga con piqué garantiza la comodidad de la prenda. Delantero cruzado con doble tira de botones forrados. Pequeño bolsillo en la mano izquierda. Puño con abertura.

COMPOSICIÓN: 65% Poliéster, 35% Algodón sarga.

TALLAS: S - 3XL

13 BLANCO



@bonambrestaurant

## GRANDES CLÁSICOS

Nuestra chaqueta estilo Gran Chef, es uno de nuestros modelos más clásicos y elegantes, tratándose en cualquier caso, de una apuesta segura.



**361192 · CHAQUETA DE COCINA DENIM ELÁSTICO**  
 Manga 3/4. Botonadura oculta.  
 Pequeño bolsillo en la manga izquierda.

COMPOSICIÓN: 98% Algodón  
 2% Lycra

TALLAS: XS - 2XL 

17 ÍNDIGO



**385192 · CHAQUETA DE COCINA DENIM ELÁSTICO**  
 Manga Larga. Botonadura oculta.  
 Pequeño bolsillo en la manga izquierda.

COMPOSICIÓN: 98% Algodón  
 2% Lycra

TALLAS: S - 3XL 

17 ÍNDIGO

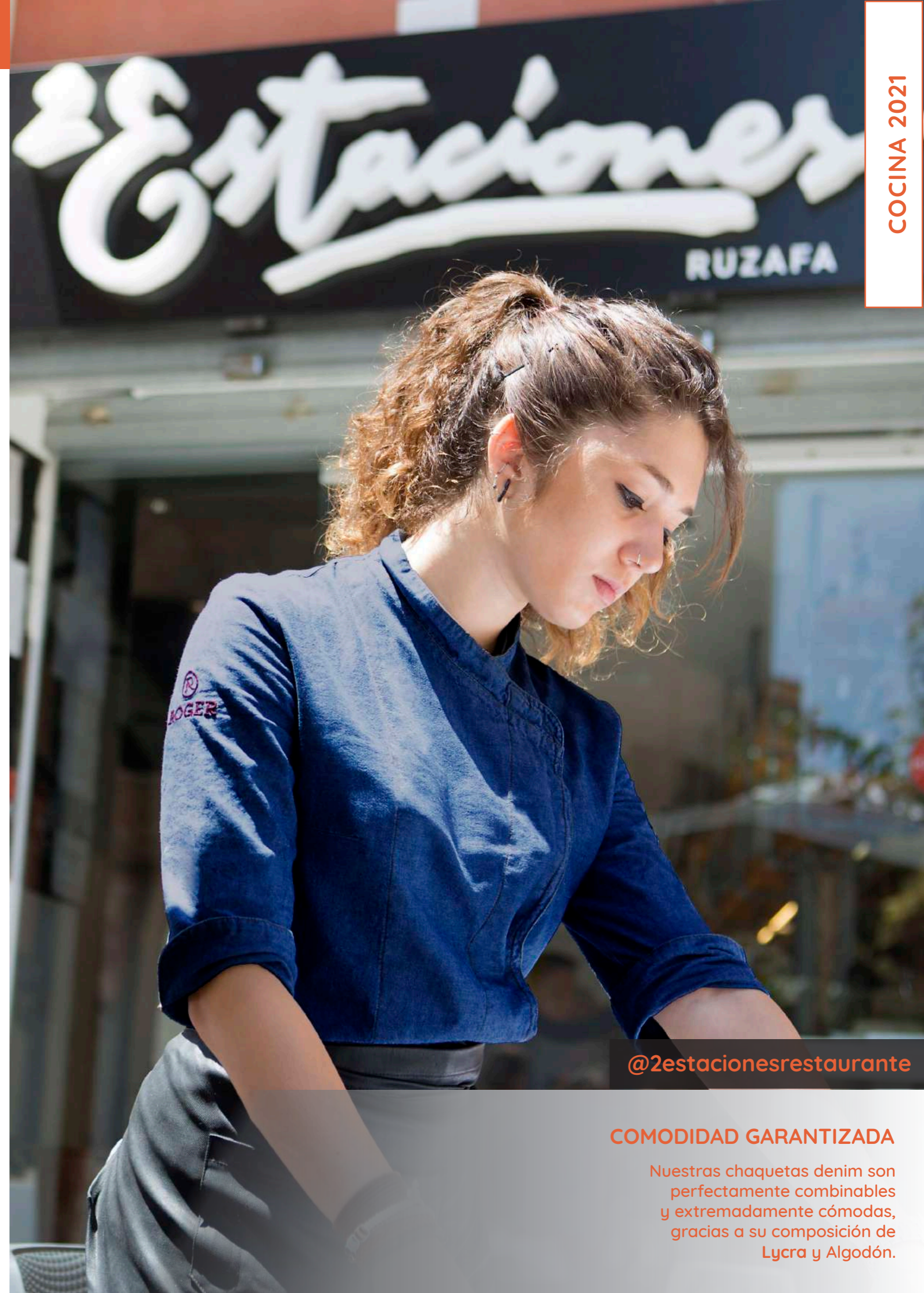

@2estacionesrestaurante

**COMODIDAD GARANTIZADA**

Nuestras chaquetas denim son perfectamente combinables y extremadamente cómodas, gracias a su composición de Lycra y Algodón.



## COOLMAX



**342208 · CHAQUETA DE COCINA MANGA CORTA**  
 Chaquetilla de mujer de manga corta de microfibra con tratamiento water repellent. Botonadura de presión oculta y COOLMAX en la espalda. Pequeño bolsillo en la manga izquierda.

COMPOSICIÓN: 100% Poliéster Coolmax

TALLAS: XS - 2XL

07 NEGRO

13 BLANCO



## COOLMAX



**369208 · CHAQUETA DE COCINA MANGA CORTA**  
 Chaquetilla de caballero de manga corta de microfibra con tratamiento water repellent. Botonadura de presión oculta y COOLMAX en la espalda. Pequeño bolsillo en la manga izquierda.

COMPOSICIÓN: 100% Poliéster Coolmax

TALLAS: S - 3XL

07 NEGRO

13 BLANCO

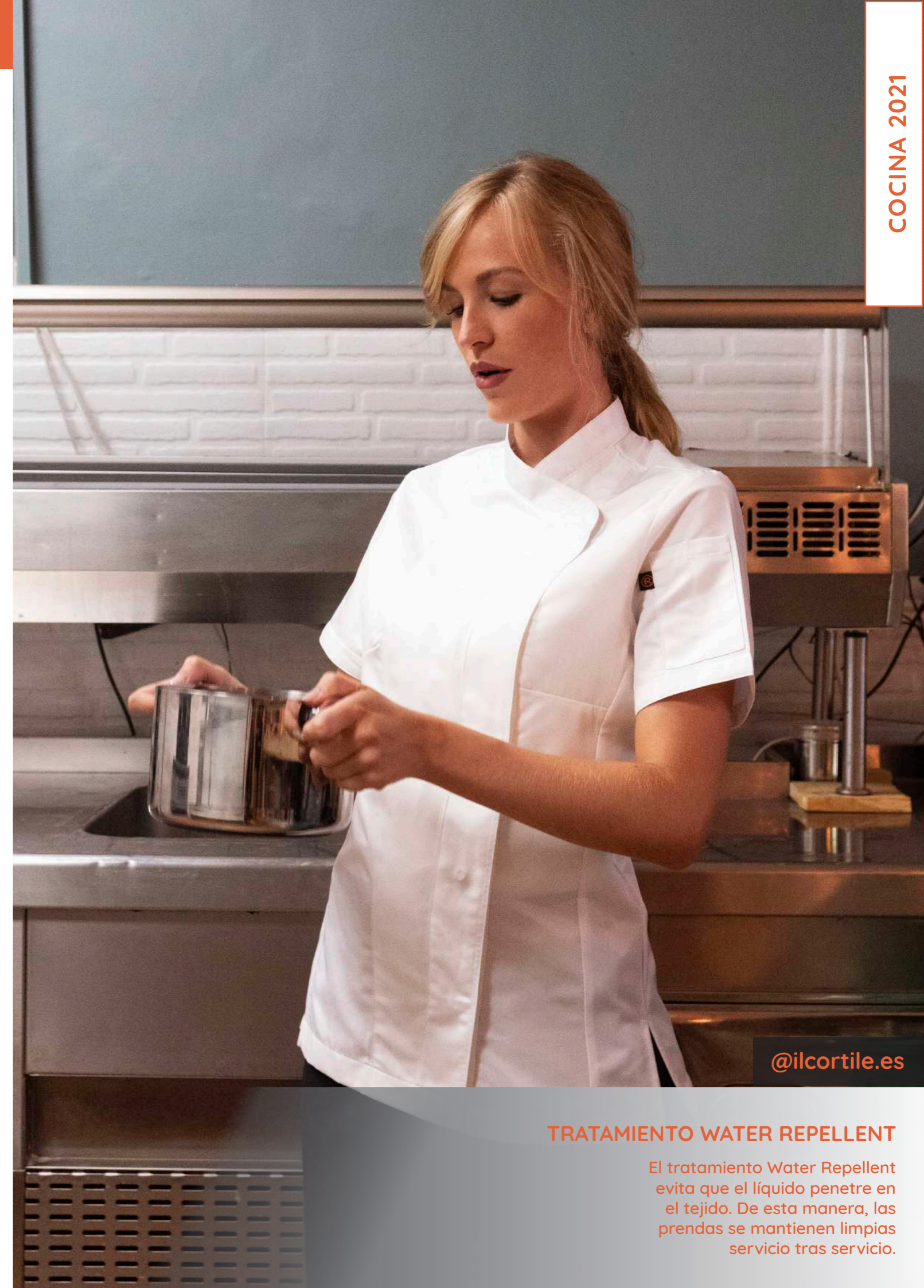

@ilcortile.es

## TRATAMIENTO WATER REPELLENT

El tratamiento Water Repellent evita que el líquido penetre en el tejido. De esta manera, las prendas se mantienen limpias servicio tras servicio.

COOLMAX



411163 · **CHAQUETA DE COCINA POL. RECICLADO**  
 Chaqueta de mujer cruzada con cremallera antipánico, cuello mao y COOLMAX en la espalda para facilitar la movilidad. Prenda respetuosa con el medio ambiente fabricada con poliéster reciclado.

COMPOSICIÓN: 49% Algodón reciclado, 48% Poliéster reciclado, 3% PAC.

TALLAS: XS - 2XL

43

GRIS-NEGRO

COOLMAX



412163 · **CHAQUETA DE COCINA POL. RECICLADO**  
 Chaqueta de caballero con cierre de cremallera antipánico, cuello mao y COOLMAX en la espalda para facilitar la movilidad. Prenda respetuosa con el medio ambiente fabricada con poliéster reciclado.

COMPOSICIÓN: 49% Algodón reciclado, 48% Poliéster reciclado, 3% PAC.

TALLAS: S - 3XL

43

GRIS-NEGRO

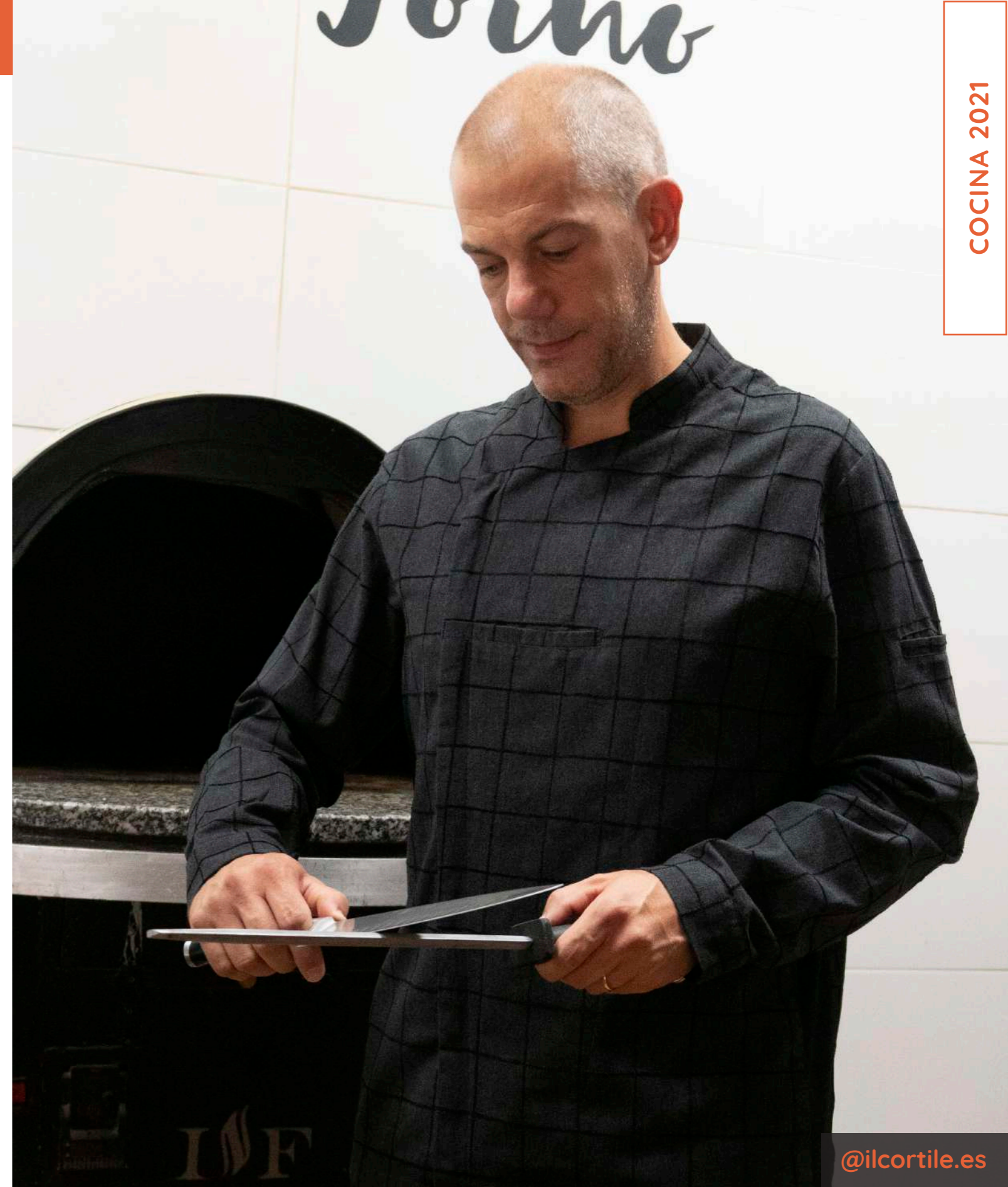

@ilcortile.es

TEJIDO RECICLADO

Desde nuestro departamento de I+D, trabajamos para reducir el impacto de nuestras prendas en el medioambiente. En esta línea trabajamos con tejidos reciclados.

COOLMAX



413160 · **CHAQUETA DE COCINA RIBETE A CONTRASTE**  
 Chaqueta de cocina de mujer cómoda, femenina y favorecedora. Botonadura oculta cruzada, cuello mao y COOLMAX en la espalda. Pequeño bolsillo en la manga izquierda.

COMPOSICIÓN: 65% Poliéster, 35% Algodón.

TALLAS: XS - 2XL

147 BEIGE CON CHOCOLATE

DETALLE COOLMAX

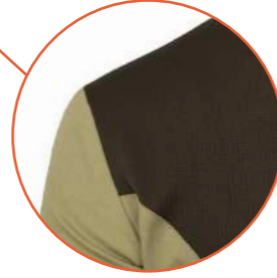

COOLMAX



414160 · **CHAQUETA DE COCINA RIBETE A CONTRASTE**  
 Chaqueta de cocina de hombre. Botonadura oculta cruzada, cuello mao y COOLMAX en la espalda. Pequeño bolsillo en la manga izquierda.

COMPOSICIÓN: 65% Poliéster, 35% Algodón.

TALLAS: S - 3XL

147 BEIGE CON CHOCOLATE



@ilcortile.es

**MANGAS MÁS ESTRECHAS**

Mejoramos uno de nuestros diseños de éxito. Ahora con mangas más estrechas para aportar un toque de moda y modernidad a la prenda.

# DELANTALES



\*PROYECTO A MEDIDA PARA EL 40 ANIVERSARIO DE @LESCALETA

✿ ✿  
@kikomoya  
@lescaleta



OLLAO METÁLICO



## 307220 · DELANTAL PETO CRUZADO OLLAO

Delantal de peto de microfibra con tirantes cruzados y gran bolsillo central. Water repellent y de fácil planchado. Una prenda de alto rendimiento para la cocina.

COMPOSICIÓN: 100% Poliéster elástico mecánico.

- GRIS MEDIO 03
- MARINO 04
- NEGRO 07
- BLANCO 13

## 300220 · DELANTAL CORTO

Delantal corto con bolsillos para camarero de microfibra. Water repellent y de fácil planchado. Una prenda de alto rendimiento.

COMPOSICIÓN: 100% Poliéster elástico mecánico.

MEDIDAS: Ancho total: 73 cm, Largo total: 46 cm.

- GRIS MEDIO 03
- MARINO 04
- NEGRO 07
- BLANCO 13

@UniformesRoger



307160 · DELANTAL PETO CRUZADO OLLAO  
Nuestro delantal básico ahora con los tirantes cruzados para no sobrecargar las cervicales y un gran bolsillo central.

COMPOSICIÓN: 65% Poliéster, 35% Algodón Sarga.

- 03 GRIS MEDIO
- 07 NEGRO
- 13 BLANCO



336160 · DELANTAL CORTO MINI  
Delantal de camarero para sala. Tamaño mini con bolsillo maxi para facilitar el trabajo. Cierre mediante cinta.

COMPOSICIÓN: 65% Poliéster, 35% Algodón Sarga.

MEDIDAS: Ancho total: 58,5 cm, Largo total: 30,5 cm.

- 07 NEGRO
- 13 BLANCO



@begorodrigo\_  
@lasalita\_rte

## NUEVA MICROFIBRA

Nuestros clásicos delantales ahora desarrollados con microfibra, un tejido water repellent con alta transpirabilidad. Además, no necesita plancha. Un MUST en la cocina.

**341307 · DELANTAL CORTO  
BOLSILLOS CONTRASTE**  
Delantal corto con estilo muy actual.  
Confeccionado en denim vaquero  
lavado. Incorpora un bolsillo de gran  
tamaño y dos pequeños a contraste.  
Cierre mediante click.

COMPOSICIÓN: 65% Algodón,  
32% Poliéster, 3% Elastano.

06 VERDE

09 GRANATE

**343307 · DELANTAL CORTO  
CINTA Y BOLSILLOS CONTRASTE**  
Delantal corto de denim lavado con dos  
bolsillos laterales a contraste.  
Cinta de cierre en la cintura  
también a contraste.

COMPOSICIÓN: 65% Algodón,  
32% Poliéster, 3% Elastano.

VERDE 06

GRANATE 09



@zensamarina

**DENIM LAVADO**

Colores de moda, tejido  
con aire actual y diseño  
original que aportarán luz  
a tu negocio.



## 298196 · DELANTAL PETO REGULABLE DENIM

Delantal denim con tirantes cruzados regulables y hebilla tipo peto vaquero. El delantal incorpora un cierre ajustable con elástico en la cintura y un gran bolsillo lateral.

COMPOSICIÓN: 100% Algodón Denim Cross.

17 ÍNDIGO

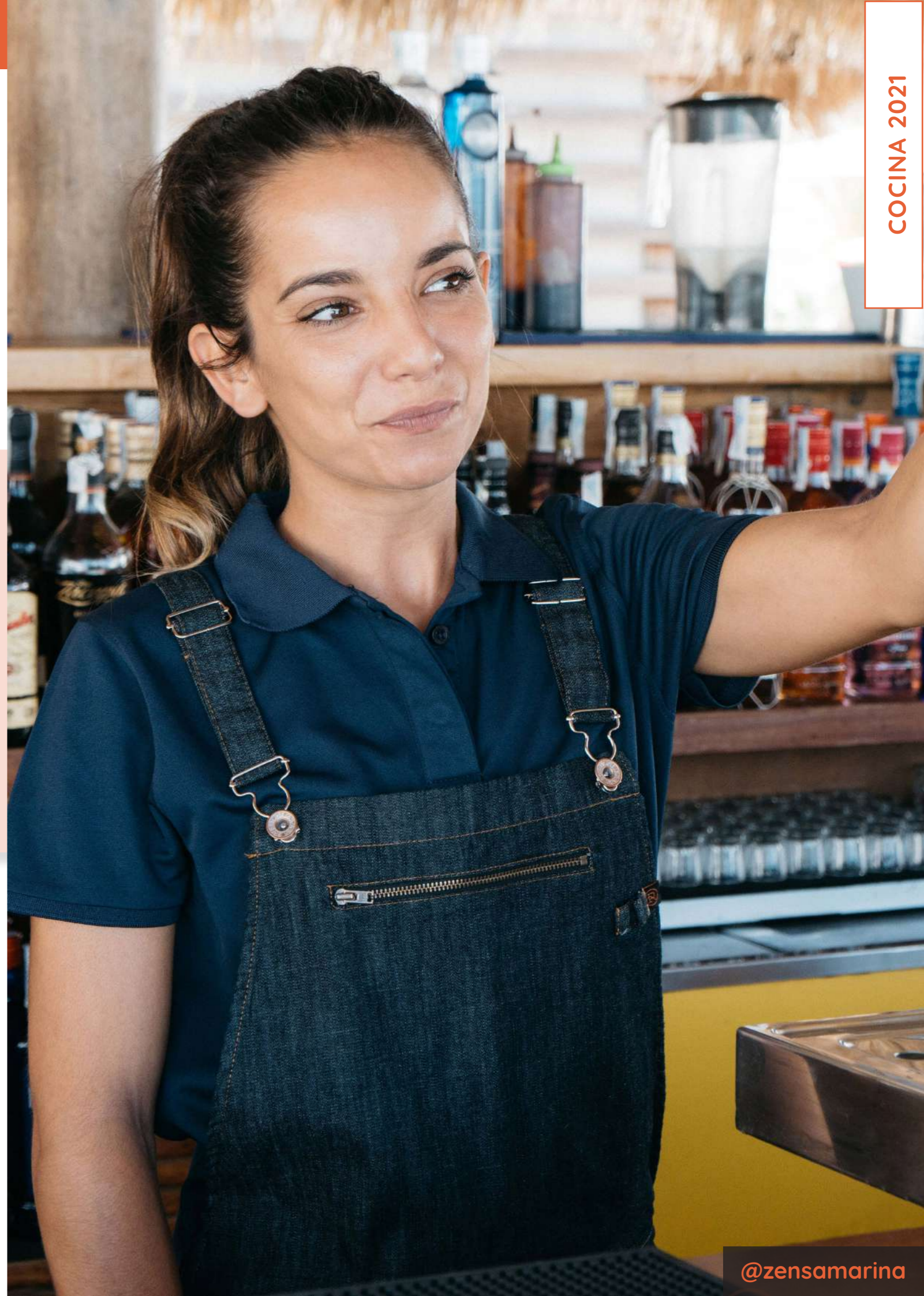



340192 · DELANTAL PETO  
DENIM & POLIPIEL

Delantal peto con remaches. Incorpora un bolsillo en el frontal izquierdo y gran bolsillo central con relojero. Tirantes de polipiel cruzados en la espalda.

COMPOSICIÓN: 98% Algodón, 2% Lycra.



17 ÍNDIGO







@bonambrestaurant

### EFFECTO DESGASTADO

La última tendencia en moda, también para tu trabajo.



296306 · DELANTAL PETO  
OLLAO NUDO

Delantal vaquero con gran bolsillo central. Tirantes cruzados y ollao con nudo en el frontal derecho.

COMPOSICIÓN: 98,7% Algodón, 1,3% Elastano.

17 ÍNDIGO



326312 · DELANTAL PETO  
OLLAO LÁSER DESGASTE

Delantal denim con remaches efecto desgastado. Bolsillo en el pecho y gran bolsillo central con dos aperturas y relojero. Tirantes cruzados en la espalda y ollaos en la cintura.

COMPOSICIÓN: 98,7% Algodón, 1,3% Elastano.

ÍNDIGO 17





295306 · DELANTAL PETO  
**CIERRE MOSQUETÓN CON CUERDA**  
 Original delantal vaquero con tirantes de cuerda  
 con cierre de mosquetón. Tirantes cruzados en la  
 espalda. Bolsillo lateral.

COMPOSICIÓN: 98,7% Algodón,  
 1,3% Elastano.

17 ÍNDIGO



@campo\_anibal

**TIRANTES DE CUERDA  
 EXCLUSIVOS DE ROGER**

Descubre nuestro nuevo delantal con  
 tirantes de cuerda y cierre de mosquetón.  
 Diseño único y exclusivo.

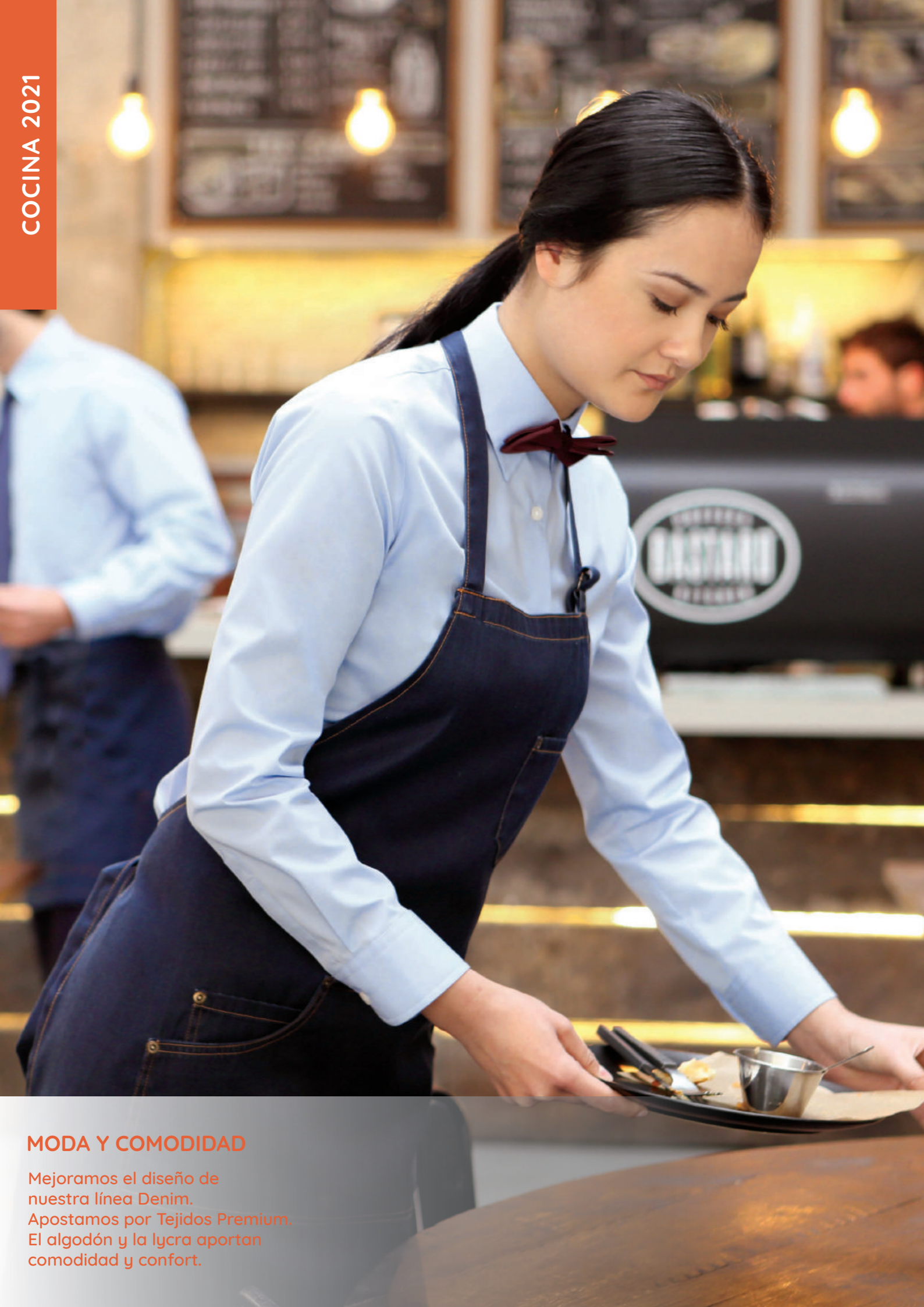

**300192 · DELANTAL CORTO DENIM**  
 Amplio bolsillo en el frontal de aberturas diagonales y cierre mediante cinta.  
 COMPOSICIÓN: 98% Algodón 2% Lycra   
 17 ÍNDIGO



**326192 · DELANTAL PETO DENIM**  
 Amplio bolsillo en el frontal de aberturas redondeadas. Pequeño bolsillo en el frontal izquierdo.  
 COMPOSICIÓN: 98% Algodón 2% Lycra   
 17 ÍNDIGO



**320192 · GORRO CIERRE VELCRO**  
 Gorro de cocina con cierre mediante velcro ajustable.  
 COMPOSICIÓN: 98% Algodón 2% Lycra   
 17 ÍNDIGO



**321192 · BANDANA**  
 Cierre mediante cinta.  
 COMPOSICIÓN: 98% Algodón 2% Lycra   
 17 ÍNDIGO



**MODA Y COMODIDAD**

Mejoramos el diseño de nuestra línea Denim. Apostamos por Tejidos Premium. El algodón y la lycra aportan comodidad y confort.



292160 · **DELANTAL CORTO CONTRASTE MALLORQUINAS**  
 Delantal corto con doble bolsillo frontal de gran tamaño. Detalles estampados en cintura y en el bolsillo. Cierre mediante cinta.

COMPOSICIÓN: 65% Poliéster, 35% Algodón Sarga.

04 MARINO



330313 · **DELANTAL PETO CONTRASTE ROMBOS**

Delantal de peto con un original estampado. Alto porcentaje de algodón lo que asegura la frescura. Tirantes cruzados y gran bolsillo central.

COMPOSICIÓN: 80% Algodón, 20% Poliéster Sarga.

BEIGE CON CELESTE 145

BEIGE CON ROSA 146



292314 · **DELANTAL CORTO CONTRASTE ROMBOS**

Delantal corto de camarero con detalles estampados en cintura y bolsillo. Muy fresco gracias a su alto contenido de algodón. Cierre mediante cinta.

COMPOSICIÓN: 75% Algodón, 25% Poliéster Sarga.

145 BEIGE CON CELESTE

146 BEIGE CON ROSA



@ilcortile.es

MODA Y COMODIDAD

Tejido y estampado fresco y original.

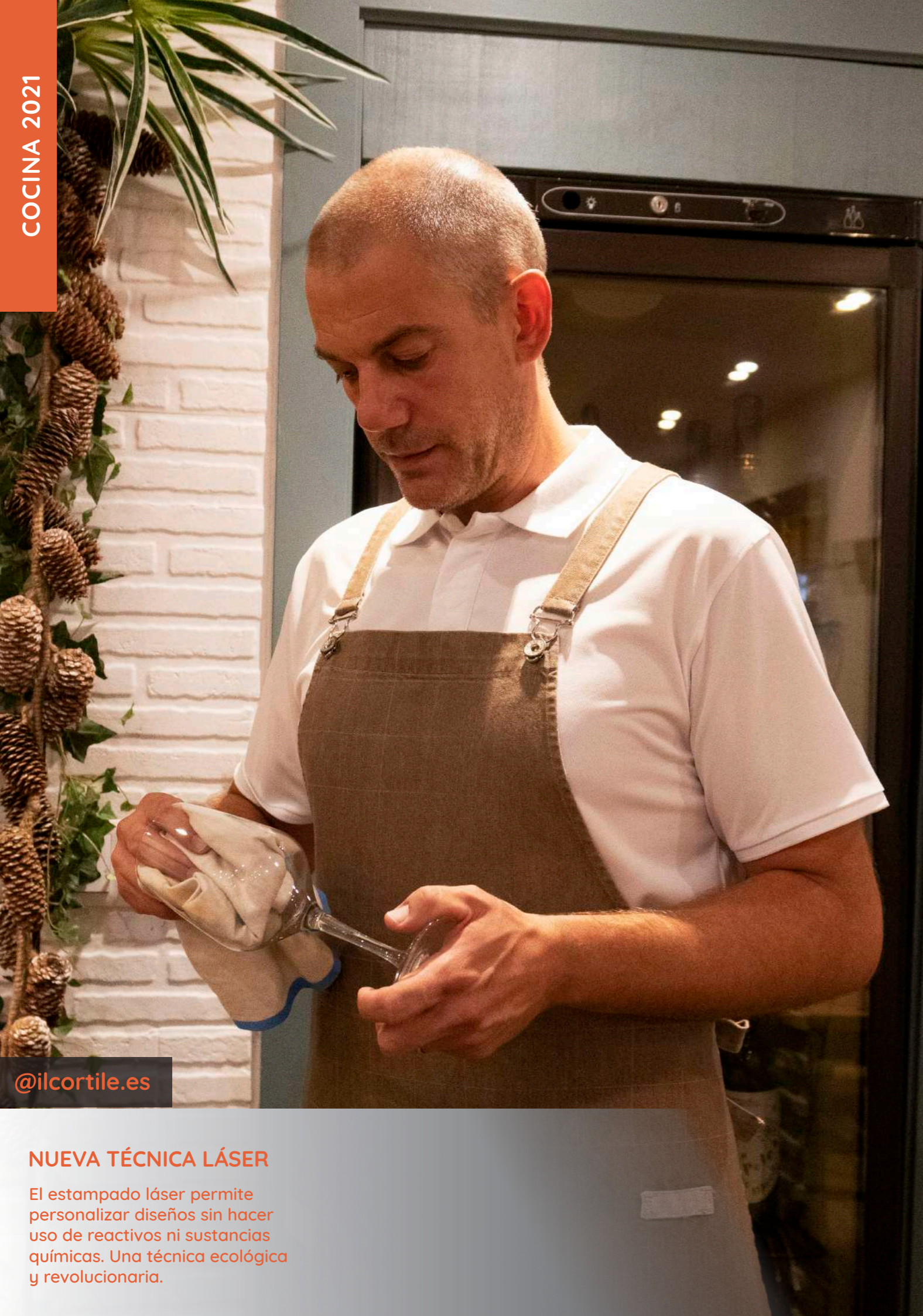

@ilcortile.es

### NUEVA TÉCNICA LÁSER

El estampado láser permite personalizar diseños sin hacer uso de reactivos ni sustancias químicas. Una técnica ecológica y revolucionaria.



### 337311 · DELANTAL PETO DENIM COLOR CUADROS DEGRARADOS

Delantal de peto fabricado en denim lavado y estampado mediante láser. Tirantes cruzados con hebilla metálica. Bolsillo en el frontal derecho.

COMPOSICIÓN: 65% Algodón, 32% Poliéster, 3% Elastano.

15 BEIGE

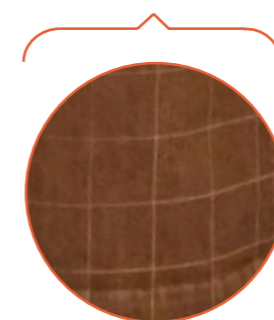

DETALLE ESTAMPADO



### 337310 · DELANTAL PETO DENIM COLOR CENEFA

Delantal de peto fabricado en denim lavado y estampado mediante láser. Tirantes cruzados con hebilla metálica. Bolsillo en el frontal derecho.

COMPOSICIÓN: 65% Algodón, 32% Poliéster, 3% Elastano.

BEIGE 15





**337308 · DELANTAL PETO DENIM COLOR LÁSER PALMERAS**

Delantal de peto fabricado en denim lavado y estampado mediante láser. Tirantes cruzados con hebilla metálica. Bolsillo en el frontal derecho.

COMPOSICIÓN: 65% Algodón, 32% Poliéster, 3% Elastano.

06 VERDE

09 GRANATE



**337309 · DELANTAL PETO DENIM LÁSER CUADROS**

Delantal de peto fabricado en denim lavado y estampado mediante láser. Tirantes cruzados con hebilla metálica. Bolsillo en el frontal derecho.

COMPOSICIÓN: 98,7% Algodón, 1,3% Elastano.

20 GRIS



DETALLE ESTAMPADO



# SALA INFORMAL





**MODA Y COMODIDAD**

Mejoramos el diseño de nuestra línea Denim. Apostamos por Tejidos Premium. El algodón y la lycra aportan comodidad y confort.

**BOTÓN DE MADERA**



970193 · CAMISA DENIM  
Manga Larga. Botonadura efecto madera grabada y un bolsillo en el frontal izquierdo. SLIM FIT.

COMPOSICIÓN: 97% Alg. Cardado 3% Spandex

TALLAS: S - 2XL  
ÍNDIGO 17



**SLIM FIT**

971193 · CAMISA DENIM  
Manga Larga. Botonadura efecto madera grabada y un bolsillo en el frontal izquierdo. SLIM FIT.

COMPOSICIÓN: 97% Alg. Cardado 3% Spandex

TALLAS: S - 2XL  
ÍNDIGO 17



131192 · PANTALÓN DENIM  
COMPOSICIÓN: 98% Alg. 2% Lycra

TALLAS: 34 - 54  
ÍNDIGO 17

**PUSH UP**



132192 · PANTALÓN DENIM  
COMPOSICIÓN: 98% Alg. 2% Lycra

TALLAS: 36 - 56  
ÍNDIGO 17







814217 · POLO TRANSPIRABLE

Polo técnico de mujer con botonadura oculta. Transpirable y con tratamiento antiolor. Perfecto para el trabajo.

COMPOSICIÓN: 100% Poliéster Piqué

TALLAS: S - 2XL

03 GRIS MEDIO

04 MARINO

07 NEGRO

13 BLANCO

TRANSPIRABLE



813217 · POLO TRANSPIRABLE

Polo técnico de caballero con botonadura oculta. Transpirable y con tratamiento antiolor. Perfecto para el trabajo.

COMPOSICIÓN: 100% Poliéster Piqué

TALLAS: S - 3XLE

03 GRIS MEDIO

04 MARINO

07 NEGRO

13 BLANCO



@lescaleta

LIGERO Y CÓMODO

Polos técnicos diseñados para trabajar. Diseño clásico y eficiente. Su sistema antiolor los convierte en indispensables.

# BLUSAS

977222 · **BLUSA TOP**  
**MANGA CORTA**

Manga corta. Abertura y cierre con botón en el trasero. Resistencia a las arrugas.

COMPOSICIÓN: 100% Poliéster

TALLAS: S - 2XL

- 07 NEGRO
- 13 BLANCO



980222 · **BLUSA CUELLO PICO**  
**MANGA LARGA**

Manga larga. Cuello pico. Pienzas para entallar. Resistencia a las arrugas.

COMPOSICIÓN: 100% Poliéster

TALLAS: S - 2XL

- 07 NEGRO
- 13 BLANCO



979222 · **BLUSA MANGA**  
**CORTA LAZADA**

Manga corta. Lazada en el escote. Resistencia a las arrugas.

COMPOSICIÓN: 100% Poliéster

TALLAS: S - 2XL

- SALMÓN 76
- PETRÓLEO 78



978222 · **BLUSA CUELLO PICO**  
**MANGA 3/4**

Manga 3/4. Cuello pico. Resistencia a las arrugas.

COMPOSICIÓN: 100% Poliéster.

TALLAS: S - 2XL

- SALMÓN 76
- PETRÓLEO 78

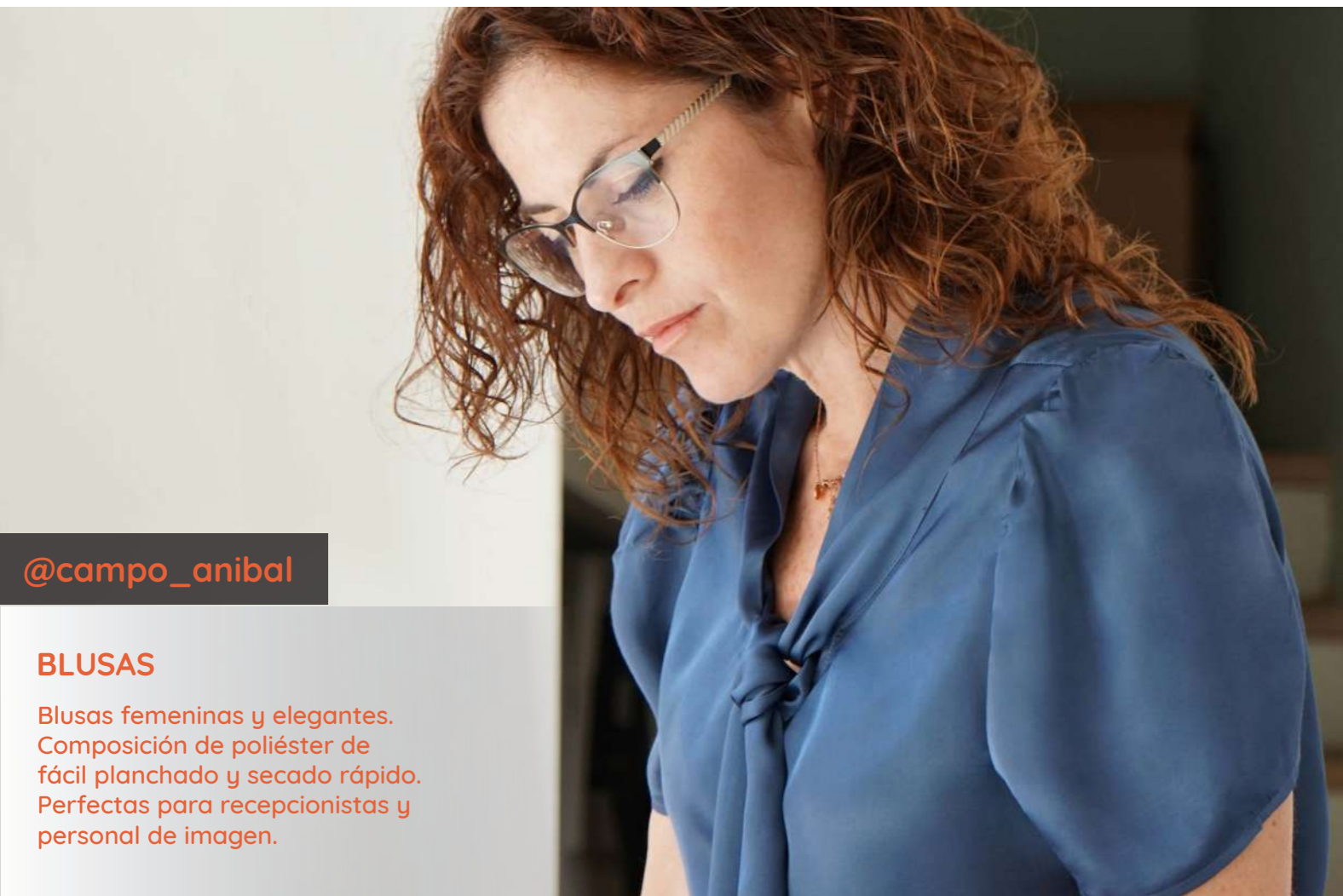

@campo\_anibal

**BLUSAS**  
Blusas femeninas y elegantes. Composición de poliéster de fácil planchado y secado rápido. Perfectas para recepcionistas y personal de imagen.

## CAMISAS OXFORD



## 974225 · CAMISA MANGA LARGA SLIM FIT

Tejido Oxford. Cuello camisero con un botón a cada lado de la pala. Manga larga. Pinzas en la cintura para entallar.

COMPOSICIÓN: 70% Algodón, 30% Poliéster.

TALLAS: S - 2XL

04 MARINO

13 BLANCO

19 CELESTE



## 969225 · CAMISA SLIM FIT BOTÓN CUELLO

Tejido Oxford. Cuello camisero con un botón a cada lado de la pala. Manga larga. Pinzas en la espalda para entallar y canesú trasero.

COMPOSICIÓN: 70% Algodón, 30% Poliéster.

TALLAS: S - 2XL

04 MARINO

13 BLANCO

19 CELESTE



# PANTALONES



**138042 · PANTALÓN PITILLO ELÁSTICO**

Pantalón chino, pitillo y elástico de tiro medio con tejido fresco. Bolsillos delanteros. Trabillas en cinturilla. Bolsillo trasero falso de ojal de un vivo.

COMPOSICIÓN: 97% Algodón, 3% Elastano.

TALLAS: 34 - 50

- 04 MARINO
- 07 NEGRO
- 15 BEIGE



**104042 · PANTALÓN PITILLO ELÁSTICO**

Pantalón chino, pitillo y elástico con tejido fresco. Bolsillos tanto delante como detrás. Trabillas en la cinturilla.

COMPOSICIÓN: 97% Algodón, 3% Elastano.

TALLAS: 36 - 56

- MARINO 04
- NEGRO 07
- BEIGE 15



**892240 · CINTURÓN LISO SPORT**

COMPOSICIÓN: 100% Piel.

TALLAS: 75 - 110

NEGRO ORO 139

NEGRO PLATA 140



**NUEVO TEJIDO**

Nuestro chino ahora más fresco. Perfecto para lugares de costa y para la temporada estival.

# SASTRERÍA





**726142 · AMERICANA UN BOTÓN SIN FORRO**  
Americana de mujer tipo blaiser de manga larga. Forro sólo en las mangas. Dos botones en el delantero. Abertura central.

COMPOSICIÓN: 97% Algodón, 3% Lycra.

TALLAS: S - 2XL

- 04 MARINO
- 07 NEGRO
- 15 BEIGE



**725142 · AMERICANA DOS BOTONES SIN FORRO**  
Americana de caballero tipo blaiser de manga larga. Forro sólo en las mangas. Dos botones en el delantero y cuatro botones decorativos en la bocamanga. Dos aberturas traseras.

COMPOSICIÓN: 97% Algodón, 3% Lycra.

TALLAS: S - 2XL

- 04 MARINO
- 07 NEGRO
- 15 BEIGE



**724132 · AMERICANA SIN SOLAPA CUELLO CAJA**  
Americana de mujer sin solapa y un botón de ojal. Costadillos delanteros. Abertura central.

COMPOSICIÓN: 76% Poliéster, 18% Viscosa, 6% Elastano.

TALLAS: 36 - 52

- 04 MARINO
- 07 NEGRO

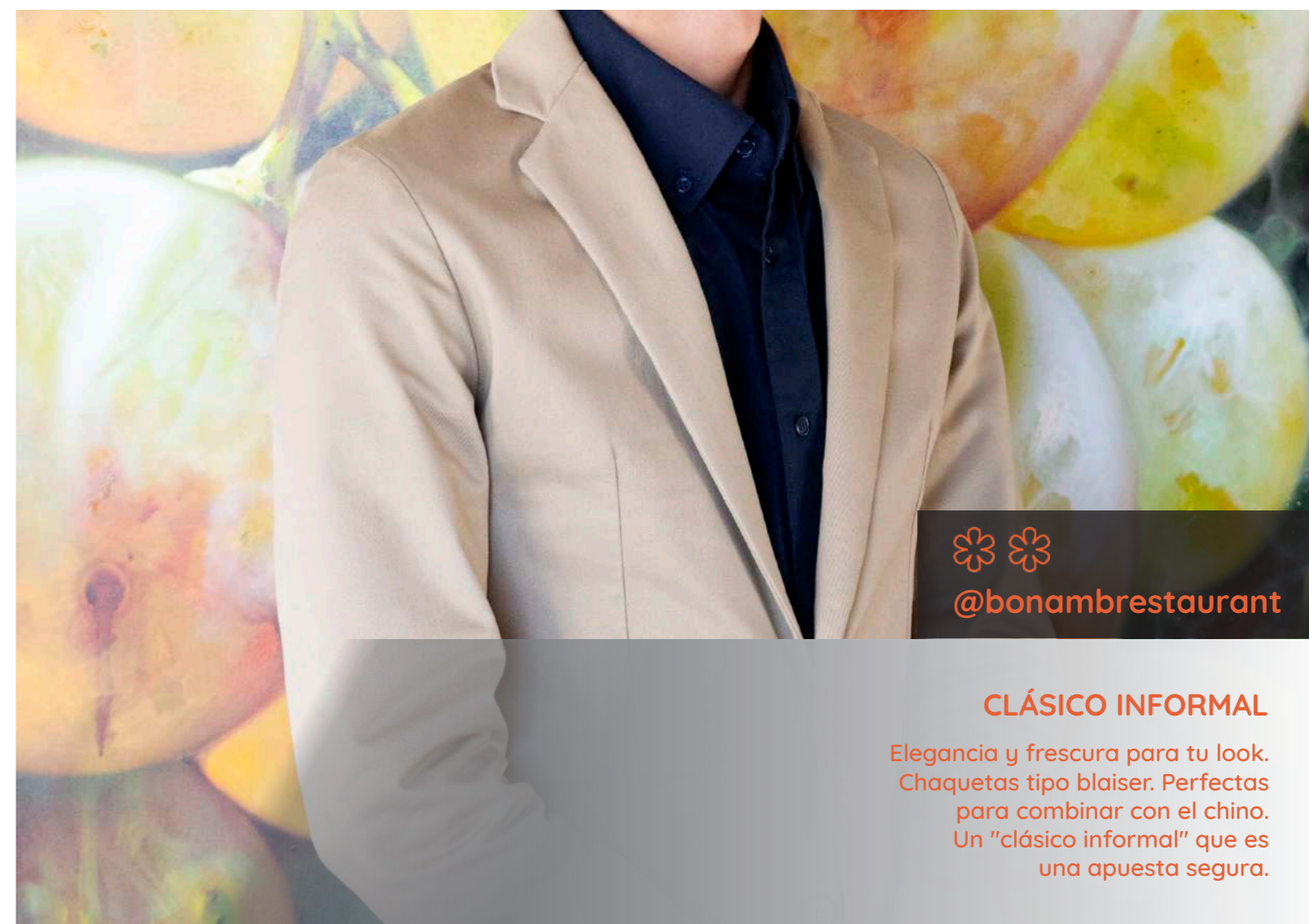

@bonambrestaurant

## CLÁSICO INFORMAL

Elegancia y frescura para tu look. Chaquetas tipo blaiser. Perfectas para combinar con el chino. Un "clásico informal" que es una apuesta segura.



711131 · AMERICANA 2 BOTONES   
Bolsillos en el delantero. 4 botones de pasta en la bocamanga de decoración.  
Costadillos para entallar la prenda.

COMPOSICIÓN: 94% Poliéster,  
6% Spandex.

TALLAS: 36 - 50

MARINO 

NEGRO 



701131 · AMERICANA 2 BOTONES   
Dos botones centrales, apertura en el puño con 4 botones de pasta.  
Dos bolsillos de tapeta y uno de solapa.

COMPOSICIÓN: 94% Poliéster,  
6% Spandex.

TALLAS: 46 - 62

MARINO 

NEGRO 





964229 · **CAMISA MANGA CORTA  
CUELLO CAMISERO "V"**  
Camisa de mujer de manga corta slim  
fit con tejido elástico. Escote en "V".  
Puño con dos botones.

COMPOSICIÓN: 65% Algodón,  
35% Elastomultiéster.

TALLAS: 36 - 56

NEGRO 07

BLANCO 13



965229 · **CAMISA MANGA  
LARGA CUELLO CAJA "V"**  
Camisa de mujer de manga larga slim  
fit con tejido elástico. Escote en "V".  
Puño con dos botones.

COMPOSICIÓN: 65% Algodón,  
35% Elastomultiéster.

TALLAS: 36 - 56

NEGRO 07

BLANCO 13







**973139 · CAMISA MANGA 3/4 FITTED**  
Manga tres cuartos. Puño con abertura y pinzas para entallar.

COMPOSICIÓN: 59,5% Poliéster, 39% Algodón, 1,5% Lycra.

TALLAS: XS - 2XL

07 NEGRO

13 BLANCO



**972139 · CAMISA MANGA CORTA BOTÓN CUELLO FITTED**  
Manga corta. Cuello camisero con un botón a cada lado de la pala. Canesú trasero.

COMPOSICIÓN: 59,5% Poliéster, 39% Algodón, 1,5% Lycra.

TALLAS: S - 2XL

07 NEGRO

13 BLANCO

**932139 · CAMISA MANGA 3/4 ENTALLADA**

Cuello camisero. Manga 3/4. Pinzas para entallar. Puño con abertura.

COMPOSICIÓN: 59,5% Poliéster, 39% Algodón, 1,5% Lycra.

TALLAS: 36 - 54

07 NEGRO

13 BLANCO



**925139 · CAMISA MANGA LARGA ENTALLADA**

Manga Larga, cuello camisero. Pinzas en la espalda y canesú trasero. Slim Fit.

COMPOSICIÓN: 59,5% Poliéster, 39% Algodón, 1,5% Lycra.

TALLAS: 1 - 9

07 NEGRO

13 BLANCO



  
@ricardcamarena  
@bombasgens



969139 · CAMISA MANGA LARGA BOTÓN CUELLO FITTED  
Manga larga. Cuello camisero con un botón a cada lado de la pala. Canesú trasero.

COMPOSICIÓN: 59,5% Poliéster, 39% Algodón, 1,5% Lycra.

TALLAS: S - 2XL

07 NEGRO

13 BLANCO



969140 · CAMISA MANGA LARGA ENTALLADA  
Manga larga. Cuello camisero con un botón a cada lado de la pala. Canesú trasero.

COMPOSICIÓN: 65% Poliéster, 35% Algodón Popelín.

TALLAS: S - 2XL

NEGRO 07

BLANCO 13



925141 · CAMISA MANGA LARGA ENTALLADA BASIC  
Manga Larga, cuello camisero. Pinzas en la espalda y canesú trasero. Slim Fit.

COMPOSICIÓN: 65% Poliéster, 35% Algodón.

TALLAS: 1 - 9

NEGRO 07

BLANCO 13

NUEVO MODELO LÍNEA 'BASIC'



Novedades 2021

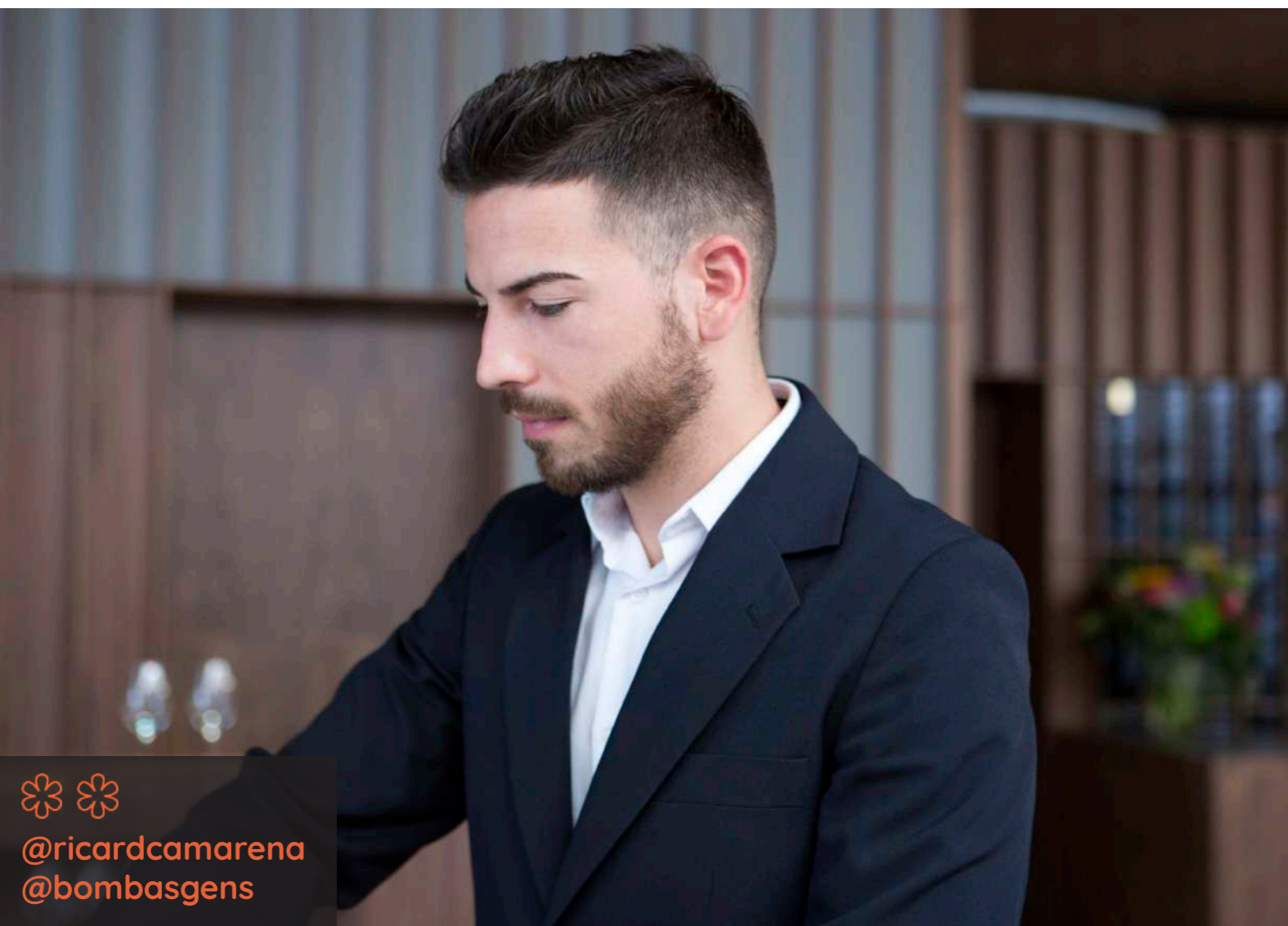



## POLIÉSTER RECICLADO

Camisas confeccionadas con poliéster reciclado. Además eliminamos el plástico de los envases.

### 932152 · CAMISA MANGA 3/4 ECO

Camisa ecológica de mujer con poliéster reciclado. Cuello camisero y manga 3/4. Pinza para entallar delante y detrás. Puños abiertos.

COMPOSICIÓN: 65% Poliéster reciclado, 35% Algodón.

TALLAS: 36 - 54

BLANCO **13**



### 925152 · CAMISA ENTALLADA ECO

Camisa ecológica de hombre con poliéster reciclado. Cuello camisero y manga larga. Pinza en la espalda y canesú. Puños abiertos.

COMPOSICIÓN: 65% Poliéster reciclado, 35% Algodón.

TALLAS: 1 - 9

BLANCO **13**



# CAMISAS ESTAMPADAS



974228 · CAMISA CUADROS  
MANGA LARGA FITTED  
Manga larga, cuello y puños estilo  
camisero. Pinzas en la cintura.

COMPOSICIÓN: 61% Algodón,  
39% Poliéster.

TALLAS: S - 2XL

19 CELESTE, MARINO, BEIGE



969228 · CAMISA CUADROS  
MANGA LARGA FITTED  
Manga larga. Cuello camisero con  
un botón a cada lado de la pala.  
Canesú trasero.

COMPOSICIÓN: 61% Algodón,  
39% Poliéster.

TALLAS: S - 2XL

19 CELESTE, MARINO, BEIGE

974226 · CAMISA LUNARES  
MANGA LARGA FITTED  
Manga larga, cuello y puños estilo  
camisero. Pinzas en la cintura.

COMPOSICIÓN: 100% Algodón

TALLAS: S - 2XL

LUNARES 79



969226 · CAMISA LUNARES  
MANGA LARGA FITTED  
Manga larga. Cuello camisero con  
un botón a cada lado de la pala.  
Canesú trasero.

COMPOSICIÓN: 100% Algodón

TALLAS: S - 2XL

79 LUNARES



# PUNTO





**650181 · CHALECO DE PUNTO**

COMPOSICIÓN: 50% Algodón,  
50% Acrílico Punto.

TALLAS: S - 3XLE

- 04 MARINO
- 05 GRIS
- 07 NEGRO
- 09 GRANATE

**Nueva  
Composición**

50% Algodón  
50% Acrílico Punto



**651181 · JERSEY DE PUNTO  
Manga Larga.**

COMPOSICIÓN: 50% Algodón,  
50% Acrílico Punto.

TALLAS: S - 3XLE

- 04 MARINO
- 05 GRIS
- 07 NEGRO
- 09 GRANATE



653181 · **CHAQUETA DE PUNTO**  
Manga larga, botonadura central y dos bolsillos en el delantero.

COMPOSICIÓN: 50% Algodón,  
50% Acrílico Punto.

TALLAS: XS - 3XL

MARINO 04



652181 · **CHAQUETA DE PUNTO**  
Manga larga, botonadura central y dos bolsillos en el delantero.

COMPOSICIÓN: 50% Algodón,  
50% Acrílico Punto.

TALLAS: S - 3XLE

04 MARINO



DETALLE  
CREMALLERA



655181 · **CHAQUETA DE PUNTO**  
Manga larga, cremallera central y dos bolsillos en el delantero.

COMPOSICIÓN: 50% Algodón,  
50% Acrílico Punto.

TALLAS: XS - 3XL

MARINO 04

NEGRO 07



654181 · **CHAQUETA DE PUNTO**  
Manga larga, cremallera central y dos bolsillos en el delantero.

COMPOSICIÓN: 50% Algodón,  
50% Acrílico Punto.

TALLAS: S - 3XLE

04 MARINO

07 NEGRO



# SALUD Y BELLEZA







**510220 · CASACA SANITARIO**  
Casaca de sanitario de microfibra con escote en pico, tres bolsillos y aperturas laterales. Repelente a líquidos, antiolor.

COMPOSICIÓN: 100% Poliéster Antiolor

TALLAS: XS - 3XL

- 04 MARINO
- 07 NEGRO
- 09 GRANATE
- 13 BLANCO
- 19 CELESTE
- 39 TURQUESA



**511220 · CASACA SANITARIO CON COSTADILLOS**  
Casaca de sanitario de microfibra, dos bolsillos y costadillos en los laterales. Repelente a líquidos, antiolor.

COMPOSICIÓN: 100% Poliéster Antiolor

TALLAS: XS - 3XL

- 04 MARINO
- 07 NEGRO
- 09 GRANATE
- 13 BLANCO
- 19 CELESTE
- 39 TURQUESA

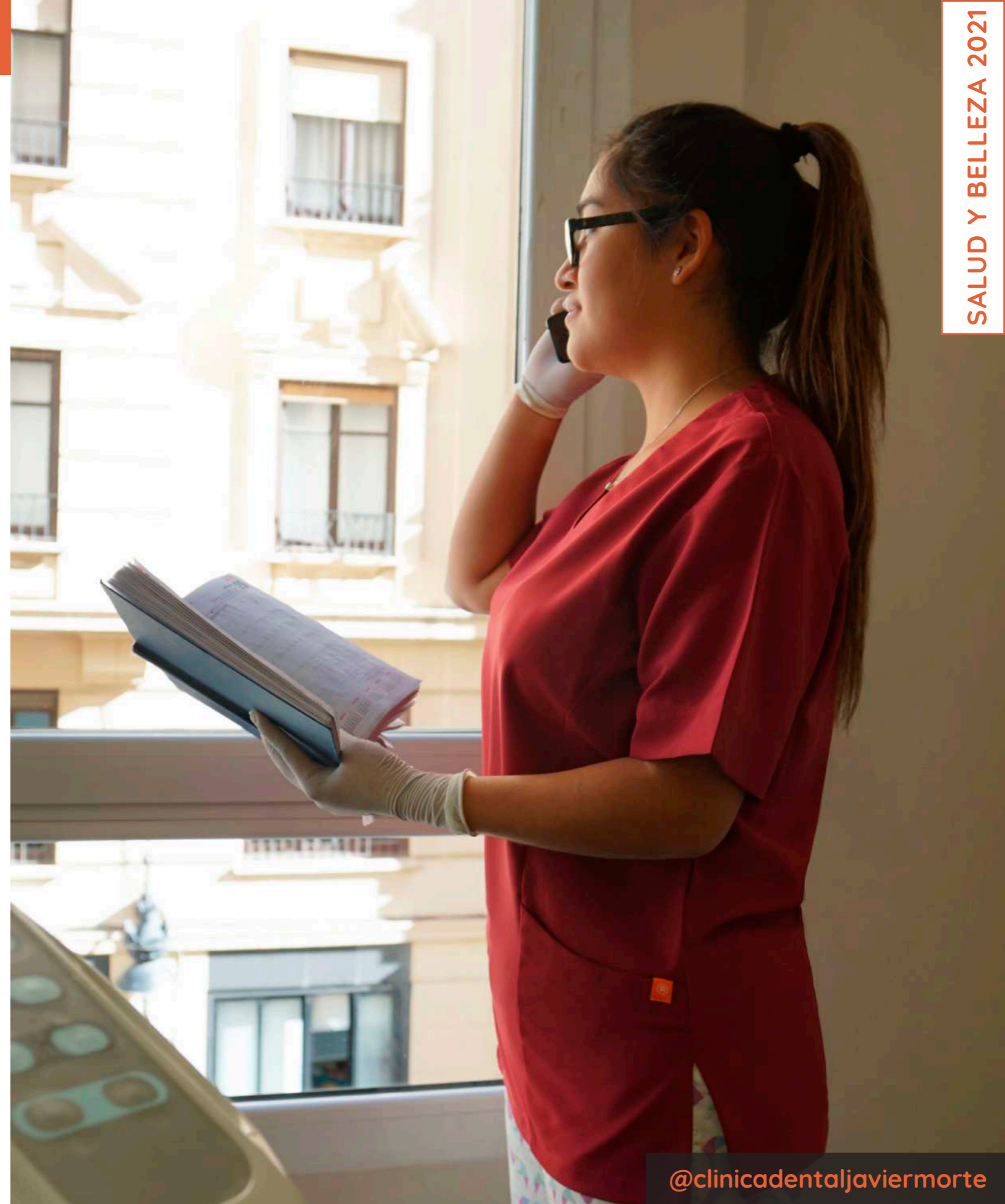

@clincidentaljaviermorte

**NUEVO TEJIDO REVOLUCIONARIO**

Por su propiedades water repellent la microfibra es muy recomendable para los profesionales del sector sanitario.



**512220 · CASACA SANITARIO CLIP**  
 Casaca de sanitario de mujer con botonadura central oculta con botones de presión. Lleva dos bolsillos centrales y costadillos. Con aperturas laterales.

COMPOSICIÓN: 100% Poliéster Antiolor.  
 TALLAS: XS - 2XL

- 03 GRIS MEDIO
- 04 MARINO
- 07 NEGRO
- 09 GRANATE
- 13 BLANCO
- 19 CELESTE



**513220 · CASACA SANITARIO CLIP**  
 Casaca de sanitario de caballero con botonadura central oculta con botones de presión. Lleva dos bolsillos centrales y costadillos.

COMPOSICIÓN: 100% Poliéster Antiolor.  
 TALLAS: S - 2XL

- 03 GRIS MEDIO
- 04 MARINO
- 07 NEGRO
- 09 GRANATE
- 13 BLANCO
- 19 CELESTE





403220 · CHAQUETA MULTIUSOS  
CREMALLERA VISTA

Casaca de mujer de manga corta y cremallera lateral vista. Incorpora costadillos y un bolsillo de plastón. ¡Muy favorecedora!

COMPOSICIÓN: 100% Poliéster Antiolor.

TALLAS: XS - 2XL

- 03 GRIS MEDIO
- 04 MARINO
- 07 NEGRO
- 09 GRANATE
- 13 BLANCO

MULTIUSOS



393220 · PANTALÓN UNISEX  
MICROFIBRA

Pantalón de microfibra para sanitario y cocina. Bolsillos delanteros y uno trasero. Cinturilla con goma y cordón regulable

COMPOSICIÓN: 100% Poliéster Antiolor.

TALLAS: XS - 3XL

- GRIS MEDIO 03
- MARINO 04
- NEGRO 07
- GRANATE 09
- BLANCO 13
- CELESTE 19
- TURQUESA 39



@clinicadentaljaviermorte

PANTALÓN MICROFIBRA

Igual que las casacas, el pantalón de microfibra es una prenda cómoda y eficiente. Un tejido elástico mecánico con tratamiento antiolor y water repellent. Secado rápido y no necesita plancha. ¡Todo un lujo!



**422160 · BATA CORTA DE MUJER CON PUÑO**

Bata corta unisex de manga larga con puño abotonado y cinturón detrás. Cuello con solapas, escote en pico y botonadura delantera. Lleva 3 bolsillos: dos en el frontal y uno en el pecho. Favorecedora y adecuada para personal de estética, sanitario de laboratorio y farmacia.

COMPOSICIÓN: 65% Poliéster, 35% Algodón.

TALLAS: XS - 2XL

13 BLANCO



**420160 · BATA DE MUJER CON CINTURÓN EN LA ESPALDA**

Bata de mujer de manga larga de estilo clásico con cuello, solapa y cinturón a la espalda. Llega aproximadamente hasta la rodilla por lo que es perfecta para garantizar la higiene del personal sanitario. Lleva dos bolsillos en el frontal y uno en el pecho.

COMPOSICIÓN: 65% Poliéster, 35% Algodón.

TALLAS: XS - 2XL

BLANCO 13

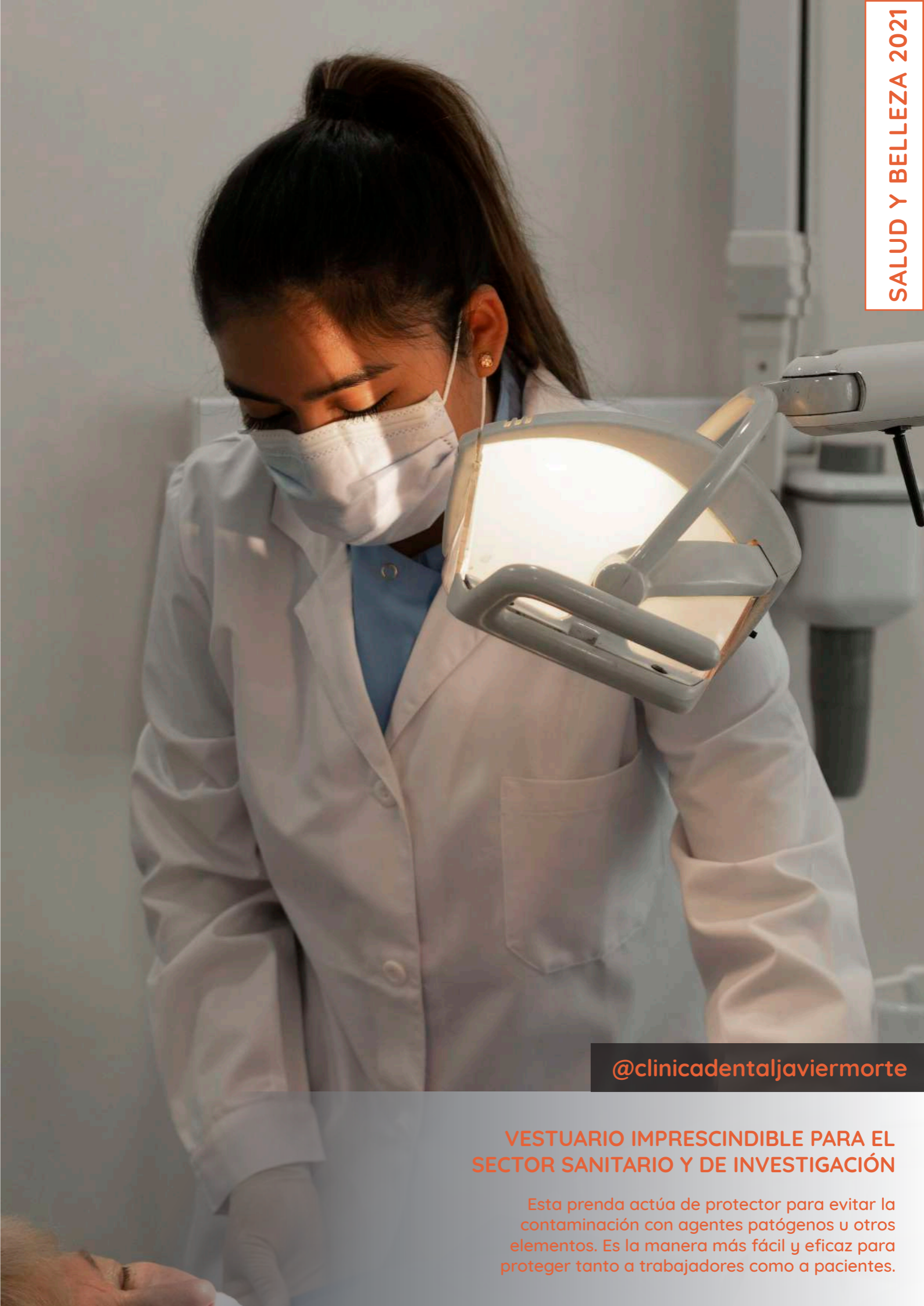

@clinicadentaljaviermorte

**VESTUARIO IMPRESCINDIBLE PARA EL SECTOR SANITARIO Y DE INVESTIGACIÓN**

Esta prenda actúa de protector para evitar la contaminación con agentes patógenos u otros elementos. Es la manera más fácil y eficaz para proteger tanto a trabajadores como a pacientes.

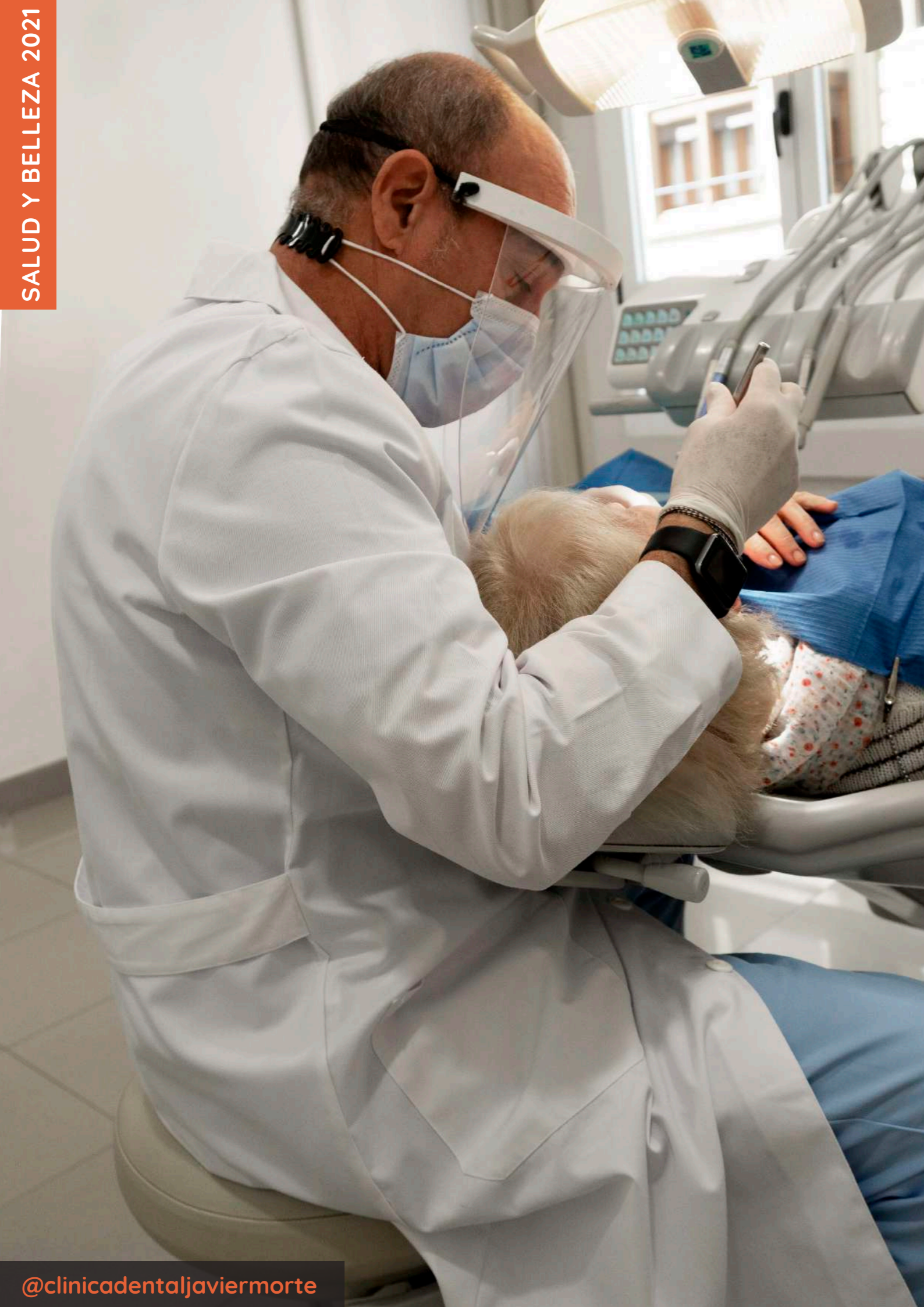

**419160 · BATA UNISEX CON CINTURÓN EN LA ESPALDA**  
 Bata de manga larga clásica con botonadura delantera, cuello y solapa. Queda aproximadamente bajo de la rodilla evitando toda mancha mientras se trabaja y garantizando la higiene. Lleva cinturón en la espalda y tres bolsillos, dos en el frontal y uno en el pecho.

COMPOSICIÓN: 65% Poliéster, 35% Algodón.

TALLAS: XS - 2XL

13 BLANCO



**421160 · BATA CORTA UNISEX CON PUÑO**  
 Bata corta unisex de manga larga. Cuello con solapas, escote en pico, botonadura delantera y cinturón detrás. La manga acaba en un puño cerrado con botón. Adecuada para personal sanitario, farmacias y laboratorios. Lleva 3 bolsillos: dos en el frontal y uno en el pecho.

COMPOSICIÓN: 65% Poliéster, 35% Algodón.

TALLAS: XS - 2XL

BLANCO 13



**521160 · CASACA SANITARIA DE SARGA UNISEX CON CIERRE CENTRAL Y ESCOTE EN V**

Casaca para trabajadores del sector sanitario, belleza o limpieza. Una chaqueta multifuncional fabricada en sarga, con abertura central y cierre con botones de presión. Lleva escote en pico y tres bolsillos: dos frontales y uno en el pecho.

**COMPOSICIÓN:** 65% Poliéster, 35% Algodón.

**TALLAS:** XS - 2XL

13 BLANCO



**522160 · CASACA SANITARIA DE SARGA UNISEX CON CIERRE CENTRAL Y ESCOTE EN U**

Casaca con abertura central y escote en U para trabajadores del sector sanitario, belleza o limpieza. Una chaqueta multifuncional fabricada en sarga, con abertura central y cierre con botones de presión. Lleva tres bolsillos: dos frontales y uno en el pecho.

**COMPOSICIÓN:** 65% Poliéster, 35% Algodón.

**TALLAS:** XS - 2XL

13 BLANCO



**510160 · CASACA CLÁSICA DE SANITARIO CON SARGA**

Casaca clásica para trabajadores del sector sanitario, belleza o limpieza. Una casaca de escote pico, manga corta tipo ranglán y tres bolsillos de parche: dos en el frontal y uno en el pecho. Lleva dos aberturas laterales para facilitar el movimiento.

**COMPOSICIÓN:** 65% Poliéster, 35% Algodón.

**TALLAS:** S - 2XL

13 BLANCO





BOLSILLO INTERIOR



**423160 · BATA PARA INDUSTRIA ALIMENTARIA CON PUÑO ELÁSTICO**  
 Bata adaptada para maximizar la higiene y seguridad en la industria alimentaria. Los puños con elástico evitan el roce de los productos que se están manipulando con la ropa del trabajador. El cierre con automáticos ocultos facilita la limpieza de la prenda. Por su parte, el bolsillo interior evita la contaminación de los alimentos con otros objetos.

COMPOSICIÓN: 65% Poliéster, 35% Algodón.

TALLAS: XS - 2XL

13 BLANCO



PUÑOS CON ELÁSTICO



**327160 · BANDANA SANITARIA DE SARGA**  
 Bandana para el personal sanitario con banda extra suave para absorber el olor y ajuste elástico trasero. Además lleva un clip para sujetar la mascarilla.

COMPOSICIÓN: 65% Poliéster, 35% Algodón.

13 BLANCO



**327220 · BANDANA SANITARIA DE MICROFIBRA**  
 Bandana diseñada para el personal sanitario. Fabricada en microfibra con tratamiento water repellent que impide la formación de manchas. Tiene además un fácil secado. Lleva un banda extrasuave para absorber el sudor y un elástico trasero para facilitar el ajuste con una cinta. Además lleva un clip para sujetar la mascarilla.

COMPOSICIÓN: 100% Poliéster Antiolor

- 03 GRIS MEDIO
- 04 MARINO
- 07 NEGRO
- 09 GRANATE
- 13 BLANCO
- 19 CELESTE
- 39 TURQUESA



GOMA VISTA



**294220 · PANTALÓN MULTIUSOS GOMA VISTA**  
 Pantalón unisex multiusos para sanitario, cocina y alimentación. Con patrón SLIM FIT, goma elástica vista en la cintura y 3 bolsillos: dos en la cintura y un gran bolsillo lateral.

COMPOSICIÓN: 100% Poliéster Antiolor

TALLAS: XS - 3XL

- 07 NEGRO
- 13 BLANCO



BOLSILLO LATERAL

RI + DRINK - 12  
laborables 1

# CALZADO





## ZAPATOS DE VESTIR



Z00500 · ZAPATO MOCASÍN ANTIDESLIZANTE

COMPOSICIÓN: 100% Piel de Vaca

TALLAS: 39 - 46

07 NEGRO

Z01500 · ZAPATO CORDÓN ANTIDESLIZANTE

COMPOSICIÓN: 100% Piel de Vaca

TALLAS: 39 - 46

NEGRO 07



## ZAPATOS DE SALA



Z26700 · ZAPATILLA CORDÓN SUELA EVA

COMPOSICIÓN: 100% Microfibra Impermeable

TALLAS: 35 - 46

07 NEGRO

13 BLANCO

Z27900 · ZAPATOS MOCASÍN SLIPPER SUELA EVA

COMPOSICIÓN: 100% Microfibra Granulada

TALLAS: 35 - 47

NEGRO 07

BLANCO 13



\*HASTA FIN DE EXISTENCIAS

## ZAPATOS DE COCINA



Z20700 · ZAPATOS DE SEGURIDAD ANTIDESLIZANTES

COMPOSICIÓN: 100% Microfibra Impermeable

TALLAS: 35 - 47

07 NEGRO

13 BLANCO

Z21700 · ZAPATOS DE SEGURIDAD ANTIDESLIZANTES CON PUNTERA

COMPOSICIÓN: 100% Microfibra Impermeable

TALLAS: 35 - 47

NEGRO 07

BLANCO 13





Roger es una empresa dedicada a la creación y distribución de prendas para la uniformidad laboral. Tanto por **nuestra dilatada experiencia en diseño y confección** como por la **incesable apuesta por la innovación, la sostenibilidad y por el capital humano de la empresa**, Roger supone un **sello de calidad reconocido** por su buen hacer en todo el sector. **Creamos tendencia.**



#### 50 AÑOS DISEÑANDO

Somos expertos en confección, 3 generaciones nos avalan



#### SOSTENIBILIDAD Y CAPITAL HUMANO

Nuestros mejores activos



#### INNOVACIÓN

Comprometidos con la innovación y la aplicación de la tecnología

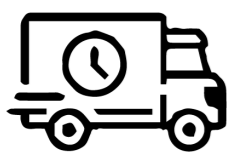

#### SERVICIO "JUST IN TIME"

Nuestro amplio stock nos permite garantizar entregas en 24 horas

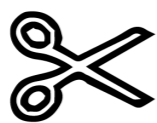

#### CONFECCIÓN PERSONALIZADA

Desarrollamos las ideas de nuestros cliente



#### TALLAS ESPECIALES

Disponemos en stock de 20 tallas por artículo





@UniformesRoger